大清光緒三十一年十一月廿四日兩張

本館開設上海三馬路即漢口路第十八號門牌德律風一千五百九十六號蘇州揚州漢口杭州鎮江南京溫州一應大埠均設有分館以便就近購取

申報

告白刊例 論前告白一百字起碼多則以十字遞加每日每字暫取刊資洋銀一分後幅長行告白二百字起碼短行告白五十字起碼多則仍以十字遞加刊資仍照前例

西歷一千九百五年十二月二十禮拜三

上海每張售錢十二文 第一萬一千七百三十九號 外埠準照遠近酌加寄費

鎮江設立分館

本館分設京口天主街中批發報紙倘各埠有願代售本報者請至本分館就近購取報資按月交清此佈 [illegible]報館廣告

溫州特設分館

本館現於溫州府前街特設分館排日寄報不稍遲延有欲先睹為快者請向本分館面訂送閱惟報資須按月交清不得積欠特此廣告 申報館啟

剖誣

逕啟者閱本月初六日新申兩報所登寶和懋昌行被閩人蔡酒桂負欠藥款計一千七百餘元將蔡扭控一案勤縣高邑尊陞堂不究實由先責地保又將寶和戴某除帽硬斷六折誣謂袒護閩人之意此有緣故高邑尊陞堂先問地保某盤頭賬交寶和收否據云已交詢戴某有收到否戴某答無高邑尊怒地保粉塗前撫立昌亦然責者為此也其地保當堂嚴訊戴某始從袖中取出呈上高邑尊問戴某先說無刻獻出是何意見而戴某公堂法地之上稱爾我藐視官長似欲除帽為此也其實和懋昌早知蔡某所辦藥材運往廈門遇火災一無收成若托人說三折亦肯今高邑尊知寶和懋昌斷累賴巨將蔡某傾家蕩產六折償還僅人看親察某者念蔡某四月十二小火輪翻轉江心寺驗屍効力不無微勞恐多費不能護數亦是體恤寶和懋昌也其公先生初任有幾火氣藉勢運動藥行每年與建幫交易十餘萬金恐効尤嘖有煩言不言猶死以交易相信者賣不然豈能相强何効尤煩言之有哉但藥行惟利是圖不察買主之好歹自然將運難勢陣下亡磁礦不離井上破勢所必然也寄語藥行以後無論幫交易切宜耳聽目覗擇安交易勿貪厚利亂賣免各自取欠字兩勾在上人在下欠債受人管而察某公然不避怪不得寶和懋昌心想而扭控察某各實自取也 寄甬閩旅客 戊

上海北天成票號南洋頭彩

頭彩並上下附彩聲明下附彩廈門得利華記並代本號經理各省大票上附彩廈門宗殖售出第七會十一月十八開南洋大票頭彩第一萬八千七百五十四號并上下附彩均由本行門莊售出得主頭彩由羅君轉售與法工部局收捐人鮑吳李朱合得半張英大馬路信大錢莊夏子翁等合得兩條三馬路條大馬路車行朱長生得一條洋行徐廣源糖行陳梓林得一條虹口蔡君託楊海兄經收得一條共得彩洋五萬元前二十八天適售出兩個湖北頭彩十萬元中外咸知現售湖北河南南洋浙江大票幷經理分票零躉批發格外公道紅票十足信購原班回件此佈 戊

南北米客聲明

閱十九日申報所登某米董營私一則某等見之甚為詫異但事不干與云該米董欲扣各船戶每石洋一分更為不經況內地運申米石為數甚鉅即如昔年仁谷仁濟兩善堂每石扣一文之捐而各米客集議多時況今欲扣洋一分何得如此容易此次事屬子虛恐該米董受不白之冤特此聲明以代衆鑒

嚴嘉綵 王少雲 嚴筱泉 葉蓮偉 李立生 張桂清等公啓 褒嘯山 顧愚山

上海廣發源又中湖北票二彩志喜

啓者本月二十日湖北票第四十七會開彩二彩第一萬七千六百十八號並上下附彩均由小號門莊售出票後均有小號圖章請得彩諸君速來領取彩洋紅票比衆足兌得主台銜容後收齊紅票再行登報聲明小號經售各種彩票以來逐月大彩連綿不絕屢屢登報聲明諒諸君早已洞悉雖得彩諸君鴻運然小號亦叨榮幸可稱財臨旺地誠非謬也今售湖北南洋浙江等大票兼售南洋浙江等副票分票批發比衆公道門莊格外克己諸發欲得錦標請早購是幸外埠函購原班回件信資自給 新北門外廣發源票行啓 戊

新到馬車牌麵粉

本行在外洋設立麵粉廠專製馬車牌麵粉此粉雪白潔淨比別牌不同如做麵包等最為合用現貨已到如蒙各寶行號賜顧者請至本帳房看樣面議可也其價無不格外克己以廣招徠 江西路四十三號滋美洋行啓 戊

德商全維洋行廣告

本公司開設三馬路第西九號大洋房二層樓上辦理各省礦砂事務兼辦輪船行駛各通商口岸代客裝儎貨物自運外洋各埠名廠進出口五金雜貨價廉物美聘請 何君承福為華洋總經理如蒙 貴商客賜顧鉅者定貨迅速價值水腳格外公道以廣招徠 德商全維洋行華洋經理何承福生京郎告白 甲

房屋定期拍賣

啓者小行昨承同和錢莊執事來云有法界泰山路市房一段計上下樓房四十幢係福懋祥押與本莊之產現在收賬已畢不能再行懸宕前於十月二十日登報以一月為限如不取贖即行拍賣歸款今限期已滿蔣石卿仍置不理商由商務總會各總董錢業董事諸公以為蔣石卿有意延宕只得拍賣歸款為小行立即拍賣今准於本月二十九日三點鐘在本行當衆拍賣如合意者屆時即請降臨面拍可也 壳件洋行謹白 戊

捉拿陳仲和賞格

上海美租界自來水橋鐵大鐵行經東陳仲和無錫縣人年約四十歲身體中材面龐圓胖紫黑色無鬚於本年五月初間織大倒閉逃匿無蹤特懸重賞能將其人捉獲送解來中者謝洋二千元如有人知其下落通風報信因而緝獲者謝洋一千元莊等貯洋以待決不食言 元茂莊 元興莊 怡豐莊 壽豐莊 仝啓 戊

奚氏聲明

秦佐公在日頗以富名娶姜氏為妾土豪吳次石覬覦久矣吳居亭林家貧工刀筆屢傾人產疊經華邑尊訪拿不悛去年公故吳利姜氏多財餌氏嫗聳將金珠珍玩竊運鉅萬族中控追經吳運動免究奉斷姑憐女流由族衆貼四百元給一註明不准抵押之屋氣美存摺按月取息以資衣食氏德之遂私焉吳又施鬼蜮將前捲各物半為己有氏父母屢誡不悛旋又與吳赴滬惟吳是欲偵至吳亟避去偵者顧全體面僅促氏歸旬日後忽來一船氏復滿載圖遁幸即追回船戶知事敗口稱我吳老爺而來將船就近交張撥司扣留不數日氏又攜存摺貴重等物而遁現經親族稟縣控追存摺註有不准抵押字樣並經在縣存案原不能再押恐遠近各行莊號受愚特此聲明 金山縣六里橋奚平遠堂啓 戊

催收租金

啓者吾行於去年十月間向楊謹記填筦兩房續租祥記碼頭基地兩方並棧房二十六間作為棧猪之所議定十五年為限倫年期未滿業主租戶不得退租租金亦不得增減當付填筦兩房押租洋二千一百六十十元每間每月租洋五元按季支取立有租契並填筦兩房租摺二扣為憑現因夏秋兩季租金未來收取并聞有轉售他姓等事故特登報聲明務望即速持摺來行將所存租金取去以免日後糾葛此佈 肇隆長源張源順條和源大義記豬行同啓 戊

得月樓連中南洋大票頭彩五萬元誌喜

本號連連售出頭二大彩三十餘次中外咸知今又售出南洋大票十一月十八日開彩其頭彩一萬八千七百五十四號得洋五萬元得主兌洋申水加足此票同業萬鎰利換來批與廣有利轉售前九月間經本號售出南洋大票頭彩二萬另六百七十一號二彩一萬一千五百廿號共得洋六萬元未及二月又中頭彩足見財臨旺地函購價防奸局作弊私拆信件以偽亂真今售各省彩票張條均可批發比衆克己上海萬裕碼頭得月樓啓 戊

德裕當滿衣出售

本當所滿綢縐棉襖衣服甚多各色粗細皮衣山積照碼劃一定價克己如蒙各郵商惠顧請 駕臨三洋涇橋南堍本當石庫門內便是 德裕當特白 戊

洋布同業公鑒

敬啓者竊以中外互市商戰日劇商業之盛衰關於國家之强弱今吾國欲振興商務非合羣力聯同業不足以禦商戰吾業洋布爲進口之一大宗交易之鉅歲以數十千萬計所交涉者動輙牽及洋務彼洋商魄力雄厚遇事堅强而吾同業中羣情渙散每致爲其披靡實由未講羣學故也不可不力圖補救因時制宜前董許春榮先生因年高力辭告退同人等再四挽留爰於十一日在本公所邀衆集議僉云非羣策羣力不足以集事非集思廣益不足以見進步非有公正爲之表率不足以禦外侮亟宜同德同心共謀公益乃以先行選舉董事爲起點辦法一經舉定之後隨時妥議章程興辦各種未盡事宜聯絡同業聲氣挽回一切利權以冀和衷共濟同享利益但吾業中未經在公所報名者實繁有徒不乏聲名卓著精明練達之才殊爲遺珠之憾倘祈惠然肯來不吝賜教即日將牌號及執事台銜送交本公所註册以備選舉時將台銜列入各有選舉之權各有被選之任謹擬簡章數條伏希　公鑒　一同業未入公所者今特佈發傳單知照務望　各寶號將牌號住址執事台銜填明於即日起念九日截止務望於期內送交本公所註册以冀聯絡一氣但經此次佈告後除新開牌號隨時可報告公所外其餘一概不得補入　一佈發傳單恐有遺漏故特再行登報聲明設有傳單未經分到者請向本公所補取　一各號報明註册後應有選舉董事之權執業人並有被選之任其選舉之法按照投票公舉俟臨期先七日由公所將同業各號執事諸公全銜名單並選舉單送交南北同業公舉聲望素著熱心公益者書明票上投入本公所選舉箱內訂期邀衆開箱檢視以得票多數者爲定選　一此次選舉總董議董共若干位臨送選舉票時再行佈聞　詳細章程俟舉定董事後再行集議辦法　一公所所有各業堂舉月捐一節各從心願斷不相强　一同業諸君如有公所以及條陳務望隨時賜示本公所以便擇善而從收集思廣益之效

振華堂洋布公所啓　戊

宮門抄　○十二月二十三日　召見軍機　陳恩燾

論租界當急籌恢復治安之法

前日英美租界之罷市忽出於暴動如狂風驟雨之倏起今其勢已略定矣記者於此痛定思痛幾於欲哭而無淚欲語而無言雖然有不得不爲中西官告者我華人對於閧鬧公堂一事所要求撤領懲捕等辦法皆知以和平爲主義文明爲對付勸告衆人勿爲暴動者固已同聲一詞然則今日不幸而出此其必爲一種下等社會中之莠民欲乘機滋鬧以圖劫掠者人所共知故於前日肇事以後各商民從上海道會審公廨之告示商務總會傳單之勸諭皆已於昨晨照常交易忽又爲暴徒搶掠之逼迫重行關閉數刻至今尚有徘徊觀望而未敢一律盡開則是各商民已知仰體官吏之意皆願靜候中西官之公平辦理公堂之案矣所慮者失業遊手之徒平日本蓄蠢欲動此時乘間而發一時幾不可收拾實則此等無意識之舉其於保國權圖治安之事固不知爲何物所謂文明野蠻之分別亦不復知爲何事此固與商界學界所持之意見絕不相侔而有志之士所同聲痛恨者也爲官吏者宜分別其良莠以勸懲之則今日所最急者耳

蓋自有租界六十年以來中外相安除四明公所外久無此等大不幸之事今因爭公堂主權之故一旦決裂釀成此變在有識之華民極力主張文明和平之舉動固可嘉尙而此等肇亂之莠民則其罪亦有不容寬貸者如搶刦各鋪毆辱西人等事實爲擾亂租界治安之蟊賊此輩之作爲與爭公堂一案本不相關租界之中五方雜處久爲莠民之淵藪與商界學界中人如薰蕕之不相入此次罷市之禍在出於莠民之暴動故辦理之時必先明其肇禍之原因若以爭公堂主權之一大題目而爲莠民曲恕又以暴動之一大惡名統加之罷市之人是二者均足使文明舉動之商界學界中人蒙不白之冤而同類並論之也此豈有識之志士所忍聞乎

今上海道已知此等滋鬧爲莠民所爲故於昨日又發格殺勿論之示而工部局亦以不法之徒專滋事端不得不設法保護安分之民爲言是中西官皆已曉然於此事良莠之分矣所最要者租界以內無論中西商民須一體保護始可以保租界之治安今日租界之治安一日不恢復卽居於租界之中西商民一日不能享和平之幸福故恢復之法華官固當擔其責任而西官所擔之責任尤爲重也工部局專爲保護租界內居民而設一切警察之權盡握於工部局之手卽保護治安之責任工部局實擔之此次肇事之源在中國官商所爭者在於自保其主權在領事與工部局所爭者在於保守其治外法權而其目的皆在保護租界居民之治安而已夫以保護治安之故而反致擾亂治安之禍此誠中西人之大不幸深望兩國官商之和衷商榷急定一公平之會審章程以盡保護治安之責任庶幾租界居民永久相安也夫

彙錄籌商英美租界開市情形

罷市餘波　○英美租界前日罷市之後經道憲與關讞員金明府剴切曉諭各店鋪已俱願開張昨晨大馬路一帶首先開門貿易四馬路等處繼之惟美界北浙江路北山西路各處尙有莠民尋釁九點三刻鐘正豐街及英大馬路某店被攫雜物各店乃又畏禍閉門小菜場亦集而復散然十點鐘後安堵如故乃知我國民本無肇釁之心也

江督派員勸導衆商　○道憲袁觀察因罷市一事前日卽電稟江督請示辦法於前晚十一下鐘接到玉帥回電略云已電致候補道許苓西唐子忠著切實向衆商開導勸令赶卽開市勿得聽信浮言暴動興事

上海道親勸店鋪開市　○昨日午前道憲袁觀察縣尊汪大令等帶領肩荷洋鎗之華兵一隊繞行四馬路等處勸諭各店鋪開市

上海道派員彈壓莠民　○午後四點鐘道憲袁觀察查得有等莠民膽敢尙在街頭巷尾乘間煽惑店商致胡家宅浙江路等各店不能開門因偕縣尊汪大令讞員關司馬出爲勸導外並派護軍營親兵數十名分段彈壓英捕房西探頭目阿姆司脫則帶同華探王長桂何阿春在福州路一帶巡緝

上海道嚴禁匪徒藉端煽惑告示　○爲出示嚴禁事照得日昨匪徒藉鬨鬧公堂一案託名公憤强迫各店關門殊屬目無法紀查鬨鬧公堂之案本道業經據約力爭英總領事自有公道辦法爾等何得暴動明係匪徒藉端煽惑擾亂市面本道身任地方第一以安靜爲主不忍爾等無知良民爲人所惑致罹重咎今特再行示諭爾等務須各安生業恪守　王章毋得輕聽浮言自取罪戾倘匪徒仍敢聚衆滋事則是甘爲亂民本道惟有按律嚴拿懲辦勿謂言之不早也切切特示

上海道格殺莠民勿論告示　○匪徒藉名滋事　迭經出示嚴禁　頃聞早市已開　現又勒閉生意　勢與强盜相同　王法斷難

容忍 委員帶差協捕 分段週遊巡警 倘致搶刼拒捕 照例格殺勿論

江督致德總領事電 ○聞公及譯員昨日均受驚實出意外良深歉然已電滬道竭力勸解彈壓勿許愚民再滋事端尚祈大力與各領事速訂解釋民怨之法不勝切盼

上海道致德國領事照會 ○爲照會事此次英國德副領事達章侵權甚至捕頭毆差奪犯侮辱華官民情之憤激經本道竭力開導一面正在妥商辦理忽然有此暴動殊出意外竟至擾及貴領深抱不安然此等不幸之事明係匪徒藉詞煽惑下流社會無知愚民隨從附和所致商界學界中人斷無似此舉動本道現已再出示嚴切解散如違拿辦一面分別妥爲保護防範須至照會者

比總領事致上海道照會 ○爲照會事十一月二十二日本總領事由本署乘坐馬車擬至俄總領事署商議要公經過威海衛路至龍飛馬房門口有多數華人攔路喧嘩聲勢洶洶即將車上小馬夫拖倒地下肆行毆打本總領事意欲下車勸導被其用拳頭打下帽子膝上圍蓋皮褥亦被扯碎內有一人拔下車燈亂行打擊當萬分危急之間幸有本署方副領事管事之孔少寶因事經過此地見本總領事如此受辱即前來向衆喝阻並奪還帽子車燈當時又有一穿中國官服不知姓名之華官亦來向衆排解本總領事始得出險即將馬車折回本署當時若非不知姓名之華官與孔少寶竭力保護本總領事幾有性命之憂爲此照會貴道請煩將昨日在龍飛馬房門口保護本總領事之華官姓名官職查明詳細見復並希貴道代爲致謝須至照會者十一月二十三日

華官防務彙志 ○淞口砲台統領商協我奉道憲電飭速派留防兵隊在淞鎭江灣及滬北毘連租界之各要區日夜嚴密巡查以防莠民乘間生事○江南提督楊鏡岩軍門本在淞口策電兵輪駐節聞警立駛回申檄調水陸防軍預備保護租界以外各地○南北洋海軍總統薩鎭軍立電淞口海圻海籌海琛三兵艦各調水兵一百名用本艦小輪拖帶至申保護滬南製造局船塢等處○製造局總辦魏觀察諭飭砲隊營及本局警察兵週流巡察○昨晨道憲親帶本轅護勇二十名及砲營親兵四十名偕本縣汪大令親率差捕人等至洋務局妥爲保護○縣尊汪大令前晚起飭差協甲分往各街諭令店鋪早爲收市安眠勿得外出生事并諭各城門將弁務於八句鐘關閉非有緊要公事出入不得開放○道憲飭滬軍營管帶龍鎭軍等一律率弁嚴密巡防其城內及浦東張家樓敎堂南市董家渡敎堂等均飭浦東總巡謝明府及總工程局等多派巡士差捕分別駐守保護○滬南總工程局孫明府諭飭巡長與各巡士在各碼頭小心防守並傳諭各店鋪均於七點鐘一律閉門巡士均佩刀械隨同明府與陳二尹至各處巡緝○二十三七鋪局員朱嗣仙楊聘侯兩二尹亦帶壯丁地甲在董家渡天主堂駐守防護均至天明始回○浦東鴻源紗廠各工人因罷工不允蜂肆滋鬧經朱總辦禀請滬道調滬軍營兵一百二十名携械嚴防並由大班傳電話至法捕房立派法兵四十名渡浦駐守

法租界防務 ○法捕頭因恐匪徒混迹滋事前晚帶領各副捕頭身穿戎服在新老租界各處巡緝法商團練兵亦齊集工部局大廳幫同彈壓

續誌受傷華人 ○前日受傷送醫之各華人有茶食店學徒戴和尙業洋貨之應記魯及某東洋車夫俱已斃命另有報縣投驗之王阿巧等兩名驗得並無重傷汪大令飭給傷藥自行醫治又有三洋涇橋同茂昌報關行夥張德桂亦被洋鎗擊傷投報公廨奉飭送院療治其在小菜場及盆湯弄口抛球場等處鎗斃槍傷之人共有五名所有已斃之屍昨經載入斐倫路驗屍所飭傳三圖地保報縣請驗又有二十五圖二圖地保昨日投縣報稱圖中有無名屍身七具求請相驗想亦前日鬧事時所傷斃者也 又聞昨早十點鐘時雲南路因有莠民鬧事鎗斃六人

西報紀西人受傷 ○前日卜內門公司行主李得立君與其夫人共乘馬車過大馬路爲倒翻路中東洋車所阻馬車被毀 西醫栢醫生乘電車過大馬路爲人攔阻稍受微傷鬨至麥家圈就醫時又被槍傷 代理德國領事碩爾資君亦在南京路之東爲人所攻避入德國書店恒豐洋行 美副領事阿爾娜爾在跑馬場附近受驚衣服亦被拉破 向充領港之安得仙君乘轎車過百老匯路車被毀人受微傷 比國領事前日亦在龍飛馬房左近受驚 查受傷之西人最重者爲司徒哇君但其傷處業已調理妥貼

西人調兵保護 ○字林報云停泊浦江之英國軍艦愛司脫禮亞號克納凡查爾號及克黎奧號於二十二日起事時即派水兵上岸保護西商上岸時並無抵抗者其時大馬路之新巡捕房及金隆客寓之彈子房正在起火故水兵上岸後有一小隊馳赴肇事之處意大利巡洋艦馬可普魯號亦派水兵上岸隨英國水兵馳往大馬路意國水兵且携有炮一尊以助團練兵驅逐滋事之人各要道皆有水兵把守以防不測嗣又派一隊馳往新關會同團練兵保護未幾德軍艦維特爾蘭號亦派兵一小隊上岸保護德國行商○本埠各處之禮拜堂總會及辦公之處於二十二日皆有西兵駐守以防不測斜橋總會駐有團練兵一中隊日夜防守且携有麥西姆礮一尊意大利領事署駐有意大利水兵一隊夜間意大利水兵又在靜安詩路一帶持鎗巡行工部局電燈公司亦駐有水兵三十五名

續調軍隊 ○西報云駐滬德總領事已由小呂宋調艦隊至滬另由青島派陸兵一隊來申約於二十四日可到○德國砲艦台洛號於二十三日午間抵滬日本砲艦宇治號已離長崎二十四日可到巡洋艦對馬號亦於二十四日可到奧國亦由日本派巡洋艦兩艘來中美國巡洋艦包提摩爾號因鎭江不靖未便來申其餘美艦悉來上海

英捕房拘獲脅迫罷市莠民 ○王連卿江裕寶謝阿桂等昨日糾

衆至蓬路小菜場迫令罷市由包探顧福其率同全班探夥拿獲一併拘入捕房押辦

捕房逸犯續聞 ○英大馬路捕房前日逸去各犯聞有四人並未逃遁自言因押期屆滿之故

更正 ○昨報載江督致滬道轉告商民一電係得之友人傳述玆詢之官塲據云未見此電合志數語於此

江蘇京官公舉滬甯鐵路會辦事人員

京師 ○十一月十四日江蘇京官在省館開滬甯鐵路研究會到者約有百餘人因仿投標法公舉在會辦事人員當舉于海帆吳穎之吳蔚若鄒詠春唐蔚芝翁弢甫惲薇生黃愼之八人爲評議員聞於二十一日星期再開第二次會集議研究辦法（珠）

熙給事奏請飭部詳查盛宣懷與福公司訂立准辦山西煤鐵礦合同

京師 ○十一月十四日給事中熙麟遞一封奏係因盛宣懷與福公司重訂合同專辦山西盂縣等屬煤鐵各礦摺中有反客爲主仰給於人損失國權放棄地利莫此爲甚無怪晉省士紳農民羣起力爭堅請廢約商部綜持路礦是其專責應請旨 飭下該部切實詳查等語奉 旨商部知道（珠）

電飭愼重改定華工禁約

京師 ○日前外務部有電致駐美梁欽使略謂現屆開議改約之期務請向美政府力爲爭論删改苛條以孚全國人民之望並請於定約時先行電知本部幸勿草率從事以昭愼重（龍）

駐美梁公使電告華工禁約事

北京 ○外部日前接駐美梁公使來電云美政府所訂新約已照會本大臣要求簽押本大臣並未允認現擬竭力磋磨改訂完善務請鈞部與駐京美使堅持到底幸勿允准簽押云云（呂）

垂詢立憲宗旨

京師 ○本月十一日軍機大臣入見時奏明端戴兩大臣已於本日啓程出洋 兩宮遂即催訂考察政治館章程並垂詢立憲宗旨慶邸及某大臣奏云查外國民主立憲政體係有廷議會郡縣議會市町議會核計其中法度礙難行於中國若舉行立憲之時宜用君主立憲政體由君操權而商民凡有一切公約參酌行之當可有益無弊聞 皇太后頗然其說（師）

政府電勉留學生

北京 ○近日政府電致日本楊欽使云留學生等別離家室負笈海外苦心求學志甚可嘉今年會破格錄用欽賜翰林進士等職蓋朝廷亦深望學業成功爲國家干城爲大局盡一分天職望隨時勸導學生潛心肄業一切國家事件不得干涉紛紛發電致分學業之心而誤少年奮發之光陰云云

日人不滿意於中日條約

○二十二日東京電云東京各報章因中日滿洲條約遲遲不決頗爲怨恨有數家報章迫令暫停會議國民新報述半官消息頗反對無意識之謠傳謂中國若不從日本之願行將失其萬國之信任惟我等深信中國人之知識明達有餘必能從早議結也譯字林報

海參威已復舊觀

○二十二日東京電云得海參威美國商業公所經理來函謂彼處情形已經復舊法令仍照常施行商業亦漸次發達譯字林報

日人公宴伊藤侯爵

○二十二日東京電云東京各銀行主及各商家定於今晚公宴伊藤侯爵慶賀轄韓政策告成之功

會議摩洛問題

○二十二日倫敦路透電云摩洛哥事件定於瑪德利德西班牙京城會議 同日電云法首相魯浮在法議院宣言謂法政府擬將摩洛哥問題定一妥切之條欵會議時法國務須竭力維持已國在摩洛哥之特別利益至摩洛哥之當改革政體而成獨立亦爲會議時重要問題總之我等之權利全恃此次會議雖不能全行認可亦須始終堅持云譯字林報 二十二日栢林電云西班牙擬將摩洛哥會議場移在瑪德利德勢將絕望 同日電云法首相於摩洛哥問題載在黃皮書之意見頗堪辦論然德國綠有勸和之意且會議將不日舉行故已歡然承受譯德文報

開鑿巴拿瑪運河經費

○二十二日倫敦路透電云美議院已續籌得美金一千一百萬元以爲開鑿巴拿瑪運河之經費

英德交誼

○二十二日倫敦路透電云栢林市有商人資本家及委員等共計一千名集合大會商議增進英德兩國邦交之方法

俄國革命黨誌

○二十二日倫敦路透電云俄議院之工黨代表人計二百五十名已全行被捕押入牢獄俄政府決意用兵力剿除革命黨 同日電云俄莫斯科司令官魯斯托夫治下之聯隊兵已叛故目下莫斯科之大局頗爲危險 同日電云俄國沿波羅的海各省罷工之勢力仍極勇烈其他各處已漸衰頽 同日倫敦電云俄皇頒行諭旨謂郵便鐵路電報各局若不開工必須受罰云現在電報局及一部之分鐵路工人工價已經加增 同日電云俄京臘孛佛脫日報中之各新聞記者因不得自由論著故該報業已停刊 同日電云勃托姆布的古塔斯等處均起革命衝中皆築有防壘與官軍時有極猛烈之戰爭刻已用騎兵彈壓譯字林報 二十三日路透電云魯斯托夫治下之叛兵業已降服該叛兵之領袖則已被拘同日電云俄京罷工黨之代表曾發檄文勸商民不納稅項及他種應納之銀並謂議院既反對國民凡政府所索之國債皆不能認可云云其被拘之原因蓋在於此譯文匯報 二十二日栢林電云俄境寇倫及力佛尼兩處之情形仍極危險德國已派艦若干保護僑居俄國之德民并預防意外之舉動 同日柏林電云俄國罷工黨已漸次減少最近傳來之消息皆極確切譯德文報

聲明匯票作廢

茲啓者有二十五年由上海收匯河南周家口臘月十五日交福懋祥口南平足銀二千兩立有匯票一張其款我 在周家口處泰昌如數撥交無事惟此票遺失尤銷早經存案作廢然恐中外仕商或各銀行洋行等各實號未曾遇知謹併登報告白如見其票請作廢紙萬勿以款抵用卽有執票來取者小號定當作爲廢紙註銷不認爲是預特奉告中外仕商鈞鑒是盼是祝

汴省滙江協同慶票號同啓 乙一〦〤〤

拔花柳毒氣之良方 天下一家

天下馳名廣東陳恆德堂第一家始創犀黃珠珀八寶化毒丹〇假冒甚多購者認明

本堂主人心存利濟獨得世祖始創治毒屢驗良方比衆不同不惜工本創製眞正犀黃珠珀八寶化毒丹此丹專治男婦各症錄下〇楊梅結毒〇上頂下墜〇週身毒瘡〇下疳橫痃〇五淋白濁〇魚口便毒〇小便作痛破皮腫爛〇面口鼻喉生瘡〇筋骨酸痛聲啞髮落〇四肢流毒作癢生瘡〇以及自生一切濕毒等瘡〇臁瘡瘡癤〇發背疔瘡〇瘰癧痰核〇小兒胎毒〇一切毒門〇以上各症服此丹而全愈者難以數計因此遠近咸知紛紛爭購可見方眞藥正心口如一故能至此無論男女老少初起久染如患以上各症者速將此丹服下頃刻化毒去濕清熱止痛消腫生皮重者一大瓶除根輕者一中瓶包愈可保永遠不發至本堂藥內如無眞正珍珠琥珀犀黃並各種和平上藥倘口是心非若有水銀輕粉罪我惟天或從前誤服霸藥及五瘡倒提外毒果愈而內患更深積久其毒復發則上透頭面下結腎囊甚至染妻絕嗣遺累終身至此悔之晚矣推原其故均以水銀輕粉和藥升提之法收功以致其毒收入骨髓餘毒未淨其害非淺如患此症而其毒尚未復發之先亦將此丹服下能將筋絡骨髓積年之餘毒一掃而淨所妙在能包生男育女永無遺毒之患眞治一切毒門並能生育之天下第一聖藥也每大瓶八元中瓶四元小瓶二元小半瓶一元〇倘有男婦上下週身以及小便腐爛難以生肌諸醫束手各藥無效者內服犀黃珠珀八寶化毒丹外搽犀黃七寶收口珍珠粉大瓶二元小瓶一元可包仍復原形愈後能保永無後患也〇[illegible]購信力自給〇分設上海英大馬路萬康醫園對門衚衕仁里內石庫門廣東陳恆德堂謹識 乙一〢〤

快覩新書 千兩五彩官商便覽八佰四十種

新出特別五彩官商便覽〇總發行上海申昌書局〇定價尤極從廉售洋八角

是書初創與衆特別新增上海各項新章及德律風號碼數十多種並有〇吳友如秘本春牛芒神歲朝十二宮生命四季頭臺等圖均用西法五彩石印爲家常必備之書堪稱世界最新全書也近日外埠紛紛函購所存無幾欲購宜速

出版廣告

乙〤〤一〤

始創眞方人參鹿茸靈芝之野术海狗精壯陽種子如意丸

廣東彭壽堂始創參茸芝朮海狗精如意丸壯陽之速種子之妙功效無敵立刻見功如不信將別家之丸當場比試立分眞僞

海狗腎爲助陽生精補腎益氣能補一切虛損勞傷人所共知茲本堂煉其精液配以滋補上藥爲丸功力更大凡高年陽痿少年色傷以及吃烟人種種虛弱無子等症尤爲應效無比最奇者雖白髮老翁極斵損之身體服後立刻陽物雄壯堅如鐵石任意房事百戰百勝倘能堅心久服卽可連舉數子以其精髓充盈故也尤妙在藥性補而不燥滋而不滯與市間靄烈宣淫諸品大不相同惟常服最能豐滿肌膚光潤面目堅長筋骨烏黑鬚髮因其血肉之品無鞑伐之弊尤與陰虛陽虛氣虛血虛等體質極宜故公卿士庶不獨視爲壯陽秘寶且推爲補劑聖藥也每瓶雙料二元單料一元如用雙料取效更速雙料每大料廿瓶三十六元單料減半〇另有參茸芝朮海狗精壯陽種子如意酒大瓶每瓶四元小瓶二元雙料加倍〇外貼壯陽種子膏藥尤妙每張一元〇婦科調經種子夢熊丹每料八元小盒一元〇廣東彭壽堂鋪分上海二馬路石路西首興隆里內

乙三一〤

湖北萬寶全票行湖北二彩誌喜

啓者昨接總局來電第四十七會湖北票二彩一萬七千六百十八號並上下附彩均由本行批與萬源來分條售出得主後詳小號服收紅票凡諸翁所得紅票速來領洋恪外十足代勞速請駕臨至小號老北門東帛橋境便是

萬寶全萬源來同啓 乙三三〤〤

京都天寶齋人參鹿茸靈芝之野术海狗腎扶陽種子衍慶丸

天下聞名〇種子仙丹〇靈驗無敵〇鋪設上海二馬路中市西鼎新里內交易〇若服他家不靈請來一試虛言欺人罪我惟天

本草云海狗腎一物名曰腽肭臍其性大爲扶陽補腎養精堅固一切諸虛百損五勞七傷夢遺滑精腰酸骨痛四肢乏力服則立驗本齋獨秘良方用眞正吉林老山人參關東鹿茸海狗腎並各種滋補貴品上藥君臣佐使相配製成惟藥性和平不燥不熱四時可服專治男子陽痿不舉舉而不固既舉未久或精清如水精冷如氷或未交精先泄泄而不射雖年輕損傷體弱之人服之轉弱爲強白髮老翁及少年虛弱之人此丸服下約一分鐘玉莖雄偉異常堅固勝如鐵石房事任意歡樂百戰百勝此丸乃本齋獨得秘寶非他家大言欺人毫無實際可比常服補命門益丹田腸胃潑脾活絡壯筋培元固本養精烏鬚黑髮返老還童却病延年多子多壽此丸扶陽種子因十分靈驗敢稱第一絕非是誇口矣每料雙料廿兩三十六元每兩雙料二元單料減半〇另有始創秘製參茸海狗腎壯陽補身種子衍慶酒大瓶四元中瓶二元功效同上此酒如購十瓶照市九扣〇壯陽發腎種子膏每張一元〇扶陽第一海狗腎每條洋六元功勝鹿茸十倍〇遠埠函購託郵政局最安信局慎防作弊

乙二一〤

華洋永慶人壽保險公司廣告

啓者本總公司創設上海業在香港英督署註冊招集資本股銀一百萬兩分存銀行穩妥可靠章程周密賠款迅速一切辦法較之別公司更爲通融除本埠照例辦理外如外埠紳商有志長生或憚遠涉可請西醫登門就敎川資不取如命婦閨媛珮臨公司有女客座由女西醫驗視界限甚淸起居極便以聲同登壽域廣闢利源本公司辦事諸董均係歷練商場精明素著將來生意蒸蒸日上與保諸君亦獲厚利固不獨本公司之幸福也欲知詳細章程請移玉至五馬路卽廣東路第拾七號門牌本公司取閱便悉

外埠分公司 香港 新嘉坡 班谷 八瀨尾屋 高嵩坡 海南 比能 南貢 西貢 西班牙 廣東

廈門 汕頭 澳門 福州 烟台 牛莊 天津 京都 長沙 漢口 鎮江 南京 蕪湖 九江 寧波 杭州 松江 平湖 嘉興 蘇州 無錫 常熟 揚州

清江 淮安 常州等埠 其餘逐漸推廣

華洋總董經理周金箴觀察晉蘇派克先生協理錢晉甫觀察康桑翁寅丞觀察顧孫吳志和太守承傑

乙一〤一〤

經驗良方多子多壽眞人參鹿茸靈芝之野术海狗腎壯陽種子延壽丸

大隆公司秘製參茸芝朮海狗腎延壽丸方眞料足神效萬分故遠近試驗鳴謝之保證書案盈尺許足見其功力之大有口皆碑

本公司獨得化學經驗良方不惜工本重用海狗腎大枝人參血片鹿茸黃山野朮天生靈芝爲君佐以各種滋補妙品熬膏去渣取其精液爲丸故藥少勝多丸小力大專治陽痿不舉精衰無子見色卽洩未交先流夢遺滑精耳聾目花四肢無力面黃肌瘦諸虛百損五勞七傷等症其效如神最奇者久患陽痿之人一服此丸陽物立刻雄壯房事任意歡樂雖白髮老翁極虛弱之身體竟能陽堅久戰一索得男妙在藥性補而不燥滋而不滯非霸烈宣淫燥藥可比連服一月百病不生精髓充滿冬天手足不冷夏日身體不熱故常服補命門安五臟壯筋骨益氣血烏鬚黑髮轉老還童屢試屢驗百發百中眞水火既濟之良方却病延年種子之秘寶每瓶雙料二元每打十二瓶廿元單料減半如用雙料取效更速

上海四馬路望平街口大隆公司啓 乙二〤一〤

奏辦機器造紙公司廣告

本公司自開辦以來勘定日暉港基地四十餘畝業已塡土築攔掘池次第告竣廠棧等屋亦正興工前向茂生洋行定購頭等新式機器據接外洋來電已經陸續裝船頭批約年內運到是該廠落成計日可待所有股份每股規銀一百兩除第一期已收銀二十五兩外茲應續收第二期股銀以補機器屋價之需每股照章仍收銀二十五兩爲此登報廣告請與股諸君携同第一期收據或抄錄原收據號碼戶名前來本公司繳付第二期股銀以便照塡收據俟第三期定期繳足將第一二二期收據兩紙交完然後換給股票息摺幸勿遲誤謹啓

戊〤〤二〤

[illegible]馬路錦成合出售宏昌仁綢緞疋貨花色俱全減價售現 乙三三X

老存濟堂大藥局開設英界六馬路仁濟善堂斜對門墻上有字一望而知老仁壽里內第三石庫只此一家本埠並無分店

奇在一分時

見利眼紅動輒假冒惡習成風恬不爲怪可恥也要之製藥稱秘天下無二此義固人人得而知之所以稱明事理者購藥不貪廉必認定創始馳名老店爲準繩不爲無見況乎藥關性命烏可輕忽本堂秘製一分時玉樹神油創始在己亥正月初六日溯登申報以來六載有奇該天下人所共見共聞共知者也不謂生意一盛假冒蜂起居然亦稱自秘殊發一笑查此種神油本堂未創以前玉樹兩字之名絕世無聞何以必待本堂出售而後始亦云然顯見湊合朦混不問可知總之無論效尤雖衆而欲求其功效神速限定分時如本堂秘製一分時神油者恐其始終未必能救諸君不信壺請一試便知始信余言之誠不謬茲將應治各症分別列後○一治時疫一切危險惡痧無論不知人事只須此油搽於臍眼及手足間立刻起死回生○一治水火滾油受傷縱皮泡肉爛痛徹心肺立將此油敷之約計一分鐘時其泡立消其痛立止不避風不忌水愈後而無痕○一治刀傷撞傷雖血流如注痛昏欲絕立將此油搽之不過一分時候其痛其血立止其傷立合愈後而無痕○一治跌打損傷筋縮腫痛及風濕襲於經絡遍體酸楚等症只須少許擦之立見奇功誠千古以來不可多得至奇神藥也每大瓶一元小瓶五角如善士購去方便與人者價在十元願加二成十元以內仍照門市每瓶一元無扣批發函議遠方惠顧如交信局寄遞必須另一信交郵政局寄來詢問否則難免送信者舞弊營私以僞亂眞不可不防切切至囑 乙三三X

淞滬分票頭二彩聲明

第四十七會頭彩一萬九千一百零九號由鎮江全昌仁北與大德醫票行門莊全張售出二彩第二萬三千零七十八號由本埠廣有利全張售出得主台衔容查明再行廣告特此聲明

同益公司經理浙江分票局啓 乙三三X

甲辰年始大瓶格外便宜

上海括打藥房經售末士括打秘製新法戒烟濟藥水祇此一家別無分設戒烟藥內不用嗎啡鴉片而又確有效驗者惟有此水本藥房自戊戌年七月經售此水以來中國各省銷流幾遍因而戒除烟癮身體轉弱爲強者雖恆河沙數不足以喻爰於今年爲始特將五元十元大瓶藥水格外加重以酬 賜顧雅意至於功用服法種種效驗逐日已另有告白詳登申新滬三報茲惟將各瓶實價列左○戒烟濟藥水一元一瓶重一兩八錢○二元一瓶重三兩八錢○五元一瓶重十二兩○十元一瓶重念七兩○如購一打價可九折十打八折劃一不二甲辰冬始一元至十元之濟藥水瓶全用玻璃塞上白賽晶料圓瓶瓶面並鑄有中西文招牌爲記從前方玻璃瓶一概不用賜顧辨之○英界白渡橋北首仁智里十三弄括打藥房啓 乙二三X

洋房召租

今在虹口武昌路仁德里內有高大紅磚洋房一宅計五幢並有氣樓花園高曬臺自來水亦一應俱全欲作大公館甚屬相宜尚有紅磚街洋房二幢在外虹口百老匯路華記路轉角即怡和碼頭對進三十六號門牌如欲租者請駕三馬路慶和里萬順豐號面議租價格外從廉此佈 積餘公司啓 乙二XX

文明戒煙社廣告

本社會於各省埠均設有分會上海南北市各烟紙號均有分售以便有志諸君尚可就近購取

鴉片者亡國之材料而弱種之器械也自道光中葉運入支那其毒蔓延於十八行省幾幾乎與布帛菽粟同爲日用飲食之常矣前歲日本東京博覽會且以吸鴉片者列於人類館內見者引爲大辱於是稍稍有思革除此習者然而漸染既久蟠結又深無良藥以餌之則雖嚴諸囹圄加以鞭撻亦無所用之也海內之售戒烟丸多矣市招如林不曰立刻除根即曰七天斷癮巧立名目漁利欺人致吸鴉片者咸抱諱疾忌醫之見識者憫之 文明主人爰集同志創製此藥每服十丸戒烟一錢每屆五日則減一丸減盡爲止而精神之頹喪者復振矣意氣之衰颯者復旺矣眞有旋乾轉坤之力補天浴日之功誠一試之方知其效每大瓶七千五百粒實價十元中瓶三千五百粒實價五元小瓶六百粒者實價一元每打十元每封十粒廿文

上海三馬路鼎豐里對門大姓堂內經理處啓 乙三二X

泰西贊醫士監製五牛牌珍珠牛髓粉

童叟補劑○調體實驗○常年四時可服○能補先天充足○僞貨亂眞○購者宜愼

此粉問世以來官長仕商服之補腎生精晚年種子有驗近年消路旺盛富家送禮風行千里函覆僉云清補佳珍

致得牛骨髓補腎功稱獨步本醫士七次遊歷中華視診應接不暇每見世人輕年殀壽邁年無嗣更有身染損[illegible]亦頗不乏按其理初爲先天不足[illegible]身損無嗣等情醫者惆悵殊深由此製藥濟人此粉用泰西童子肥牛祇取骨中之髓佐以珍珠並養元固本壞精等要藥入口毫無腥氣善能補腎益氣壯陽健脾添精神[illegible]元平五臟安三焦獲益甚繁筆不勝載蓋人如患腎虧氣虛損症癆瘵陰虛陽痿腰酸腿軟頭眩目暈面黃肌瘦等症服後奏效如神欲享高壽欲廣嗣續欲強體質欲靜寢常服此則延年益壽孫斯衍慶握如掌心中也連服十天面色即轉紅潤能服一月可長體肉十磅倘行房後體稍疲倦冲服三錢不使外邪乘虛而入且精神照常倍增試驗確有靈驗者請早衛身幸弗負本醫士婆心濟世焉○每罐洋一元每打十二罐洋十元○外埠函購託郵政局最安信局須防作弊○經理贊醫士始創眞正五牛牌○設在上海二馬路中市○西鼎新里口○暹邏大德通公司○方是外國的眞原貨 乙三三X

湖北籤捐票分設杭局

本局現售第四十八會票每張大洋十元十二月十七日開彩紅票足兌如無杭州分局圖章杭局概不收兌因無票根可查 外埠往來信力票力統歸自給 分局設在杭城清和坊乙巳十月 日廣告 乙一XX

婦女白帶聖藥

廣東陳恒德堂婦科良方功效啓

婦女白帶一症皆因氣血虧損陰虛陽竭或房勞耗傷膀胱受濕以致脾胃不和或前或後總因濕熱積滯月經不調而其病原尤在肝經鬱火寒痰凝結日久即形容枯瘦頭昏腹痛虛損傷從此起矣本堂得祖傳眞方不惜重資秘製婦科白帶丸此丸專治婦女赤白帶下當日立止屢試屢驗無論遠年初起服之立除宮中之濕平定肝鬱之氣煖宮滋陰培元固本故能帶下立止腹痛立愈月經調和却病延年輕者一中盒重者一大盒包可全愈永無後患妙在神清氣爽身強體健誠婦科却病之妙品種子之聖藥也虛言欺人罪我惟天每大盒四元中盒二元小盒一元假冒甚多購者認明○函購信力自給○總分上海英大馬路萬康醬園對門德仁里內石庫門廣東陳恒德堂謹識 乙XOIX

治癡癲最靈方法

廣東彭壽堂秘製專治痴癲陰陽醒悟丹功效說

邪入陰爲癲邪入陽爲狂癲又狂武總名曰痴又有鷄豬馬牛羊諸癇而羊癇最多俗稱羊癲風是也癲疾欲發志意不樂精神痴呆言語不倫日夜嗜睡以邪併於陰也狂疾欲發多怒不臥兒狂喜愁目直罵詈不識親疏以邪併於陽也癇發則吐涎神昏猝倒口噤牙緊手足抽搐而醒後頓如常人是其異也要之病源總不外痰火氣驚風鬱邪七者而已向來內外諸醫均無善治之法本堂獨得陰陽醒悟丹秘方專治癲狂五癇各症百發百中用龍涎沉香以化痰順氣安息蘇合以殺邪祛風牛黃珍珠以降火清心人參茯神以寧神定魄麝香琥珀以通竅活血鬱金白礬以開鬱去滯復佐以專治痴癲各藥雖極貴之品不減分毫發兌以來歷愈數萬人皆稱神效不論文武痴癲狂癇患經數十年醫藥無功但用開水化服一二粒能使癲狂大發之時立刻平復如常其患若失再每日與服此丹一丸不使間斷不過十餘天包能永遠斷根所有痴癲情形保無再發屢試屢驗確有把握深知此丹之功千靈萬妥稱爲聖藥眞不愧也每粒一元

上海二馬路石路西首興隆里內彭壽堂啓 乙三三X

不用魂靈戒煙捷徑

泰西頭等化學家贊君參通著戒鴉片善提水 運中濟世

凡戒烟藥內有嗎啡鴉片非但極易抵癮且比吃烟更然爽快有癮者多服必醉無癮者誤服即死可知烈毒之性蘊積腹內日久精血耗散五臟焦枯癮雖素除壽恐難保一經道破殊屬可危故我同志禁止嗎啡出口並勸售藥者嗎啡急用准善提水立誓絲毫不用有癮者除癮無癮者生津健入可服有益無損不特能除烟癮且能養元提神從此烟癮之人有此相甚不致苦海久沉 此水除癮何以知其確實有一法試之立時效驗可見凡吞服生烟者其時不久即將此水灌服二瓶雖氣絕當可回生此其憑實據一也又一法即取清水一杯和鴉片少許攪勻水色變黑味不苦待入腹內烟口入皆知中有鴉片照樣取善提水一杯亦和鴉片少許攪勻色味不變適口芬芳吃之下咽津液頓生蓋鴉片之毒曾為此水所解此其憑實據二也由此可知烟癮之人腹內烟毒烟油烟積烟虫飲以此水盡滌淨盡服法另詳仿單郵寄當班回件每瓶洋一元每打洋十元 批發處在上海二馬路中市西鼎新里 暹邏大德通公司便是

大隆公司牛髓粉為補劑中第一妙品

次姪婚娶未久遽患癆瘵骨蒸盜汗咳血不止飲食日減形如槁木纏綿數載疾幾不起今春自服上海大隆公司燕窩珍珠牛髓粉以來飯量驟增精神日旺諸恙逐漸告痊居然平復如初矣余少年酒色過度氣體嗜洋烟以致年屆知命頭童齒豁嗣續尚虛小星三四竟無一索之喜近更便溺不禁陽痿不舉因念次姪之症尚能治愈倘服此粉不無小補於是決計購服每人特洋廿七元五至四馬路望平街大隆公司購服牛髓粉二打如法試用果然精神煥發無異少壯洵乎一打服完夙疾頓除容顏肥潤大便調和步履如飛可喜四妾已懷六甲是皆牛髓粉之明效大驗也其奏功之神實非別種補劑可及余不敏言之無文然所言皆千眞萬確一語不欺可見彼同行妒忌信口雌黃捏詞詆毀希圖私利已損人耳豈足信乎武林孫思敬肇華氏謹識

天仙茶園

廿四日日戲包樓每位大洋一角

小春恆 小春奎 小瑞堂 小彩云 雲中飛 呂月松 小春來 小勝奎 水上飄 小慶官 賽月樓 玉娃娃 小廷玉

擺友亮 大都審 金光陣 寶蹟蹟 雙神名 排州角 連擂合 樓串 忠孝圖 官獨 長陽亘 頌平鑑 演關門

廿四夜大減價正廳每位三角

王寶山 李羅祥 謝云奎 李長勝 萬盞燈 玉娃娃 小勝奎 金牡丹 雙處 李春利 小連生 趙小廉 張漢泉

六出祁山 天賜白猴 十二太保 解寶敬威 鵜兒表功 來鳳白水 中飛灘 川貴別窰 桑園寄子 頌漁樵 演鐵鬧答 四公雙奪 本鷄太平

丹桂茶園

十一月廿四夜新戲

小路通 毛仲琪 馮志奎 七盞燈 小子和 張順來 夏月華 夏月潤 張順來 小保成 孫菊仙 七盞燈 小子和

黑風神帕 奪取城都 新排五女 發連君 全部本 新戲子 李大伐代 祥子都金 麟駁 紳商 頌演頭 改良二庚 新戲本娘

天仙茶園

新排時務改良猶太國古事新戲

同胞演說

玆者格斕新 宜好多是維 有英雄豪傑 有糊塗官員 有嘆世詩賦 做到說法格 龍活現好看 公看子末說 情節也好辦 格人也好就 已排好擇吉 公屆期早臨 擴眼界爲荷

戲此別斕加 新格局其中 有武備學堂 有婚妓從良 有登檯說詞 長光眞正活 得難曉丟諸 得格斕新戲 格人也好假 評好好現 演唱望諸 小閣賞光以 園主禮啓

禮拜三拍賣

准十點鐘

本行於廿四日拍賣人馬鷄牌羽毛大紅雙鳳曦單鳳呢七砂紅入兎紅獅紅進花布以黑瓶紅蠻紅鐘紅瓶三卫丁雙瓶八兎布十磅紅蟹甏蟹鹽鐘三卫驚鳥八兎茶台布十二磅人面扁甏鐘雙梯細布第一等票等貨此術怡和洋行告白

亮件洋行

禮拜三拍賣

准於本月廿四日上午十點半鐘在本行拍賣老姆酒數百箱燈篙燈罩數十箱猪牛羊肉數十桶外國餅干數拾包德國冰糖數十包茶葉燕非胡椒粉火腿及各色食物不計此佈

禮拜三拍賣

准於廿四日十點鐘在本行拍賣香宅照片洋酒水鑽共數十箱不花雀廿五箱照相鏡打字機器腳踏車洋琴絨椅子式木器鮮明花草另物不計此佈 瑞和洋行啓

禮拜三拍賣

准於念四日下午四點鐘在北京路第九號造冊處內拍賣自嬪火燈火書新關各種書籍鉛字盤架子零物等不計此佈 瑞和洋行啓

禮拜四拍賣

[illegible]

准於廿五日十點鐘在茂海路廿三號住宅內拍賣書樓間大菜間眠房間洋琴一應器什物等貨不計此佈 意師摩洋行啓

禮拜三拍賣

准於廿四日下午二點一刻在二馬路祥茂洋行後面三層樓棧內拍賣頂上火油火爐鐵灶大小火爐鑄灶共計一百餘只此佈 瑞和洋行啓

禮拜四拍賣

准於念五日十點鐘在虹口百老匯路第八十七號住宅內拍賣書樓大餐間臥房廚房洋琴木器一應另星什物不計此佈 瑞和洋行啓

禮拜四拍賣

本行每逢禮拜四准十點鐘不限價拍賣羽毛嗶嘰小呢剪綾羽綢市布原布洋標細布細斜粗布標布等貨齊列明拍賣務內屆時請到本行面拍可也 元芳洋行啓

禮拜四拍賣

兩點半鐘

准於廿五日在北京路新機內拍賣中庸龍王元羽綢美八色閃花羽綢十箱瑞生迎親圖美八絲光元羽綢志大賞荻香元羽綢地亞士色花標林松子細斜五十包公平人槍三D大吉利市細布惠大卅二支三古棉線公茂雙七星市布泰和牡丹花紅〇〇市漂順茂松子細斜元哈義記雪公花布茂生斗獸色花細布花其雙蝙蝠牛粗布狗頭斜女德記松子三鷄細斜三井漂白絨花其天宮三馬斜雲稀較準官解市布花其喜雀粗布鶴龍細斜花其小馬頭喜雀斜文其對五十餘包棉紗貨不計此佈 瑞和洋行啓

禮拜五拍賣

准於廿六日十點鐘在虹口蓬路第四十九號住宅內拍賣書樓大餐間臥房廚房洋琴上等木器一應另星什物不計此佈 瑞和洋行啓

拍賣地皮

准於本月二十九日下午三點鐘在本行拍賣地皮一塊在山二路計一塊四分又一塊在寶昌路計二分七釐二毫四絲即請屆期面拍可也 亮件洋行謹白

香港太古糖局

車糖出售

本行由港自運喫冰糖BA喫五下喫四溫半溫GM四溫二五暖X溫X三溫七四日喫三車溫五售帳喫客欲出新訂貴帳據實訂貨本收房面如實到即定錄銀過定不出定上海謙期特准閱老去此古行 謹白 太古洋行

美國曾伯康止痛藥

曾伯康所製止痛藥最爲奇妙如人割傷刮傷火傷用以治之痛可立止且甚易告塗凡他藥之須三日而愈者此藥一日即愈又如人因鐵物將節扭傷無不可用以療治每有入傷及服穴祇一二日後即平安如常患風濕病者僅聚一次其痛即經聚至多次病根永絕茲除分寄各藥鋪出售外另信新香隆洋行總經理

丁三

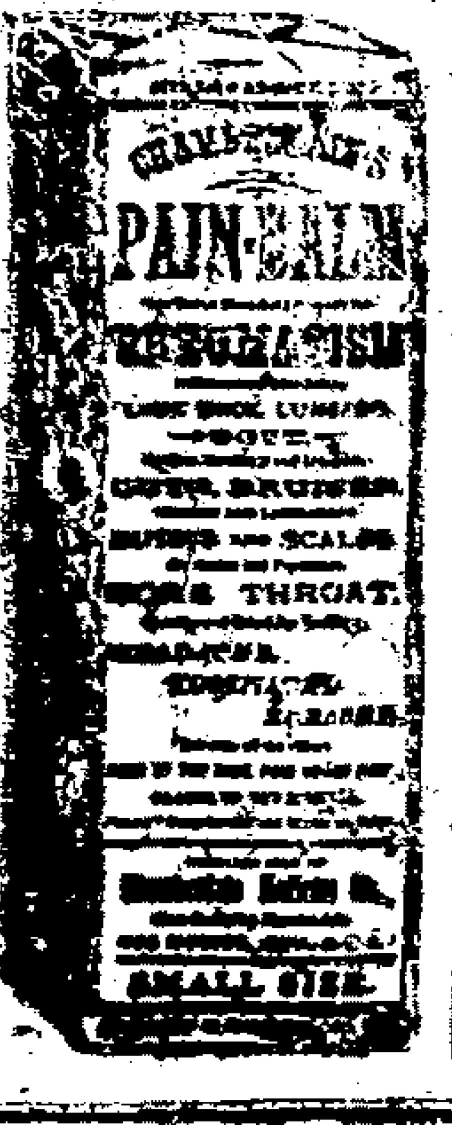

永錫堂啓

月之廿五日本堂安義會清音敬〇神例請會友及堂董等拈香飯禮門沐〇神麻而致鄉諠誠恐邀輻未過特再登告司月貸和莊啓

江海關諭

照得十一月二十九十二月初七兩日係西歷冬節暨新年之期本關例於是日停辦公事傳華洋各商一體知悉特此諭知 光緒三十一年十一月二十二日諭

聲明

寶謨稀興昌號由往來朱榮泉於今中秋後營與陳泳生兄管業營生得後進與宋錫姓等無務此報告 朱榮泉登

招盤帽結鋪

啓者今有帽結器具三部一應什物俱全有帽結數萬個花色淨多不計此佈如合意者請至永安街森和茶館樓看可也

廣東彭壽堂治痰咳神藥

痰化咳止

本堂家傳秘方精製化痰止咳順氣四寶半夏露久經馳名活人無算〇此露補肺不燥降火不寒滋陰生金潤胃健脾補虛療損〇本培元起死回生之功專治男婦老幼諸般咳嗽吐血咯血受寒暑燥火咳嗽夜半咳嗽五更痰喘痰乾咳久咳失音痰中帶血咳痰白痰產婦虛咳痰迷肝厥等症隨意神郎止胸膈寬舒喉食功救極速品性四元每瓶二兩一服三四錢立刻化痰止咳平喘吐血嚨爽潤妙在藥味極其甘和便人樂於服食又極利平屢試屢驗眞仙丹也每料十兩元大瓶每打十二瓶四十元小瓶每打十元 上海二馬路石路西首興隆里內廣東彭壽堂啓

盤店聲明

英界九江路廣西路面西北角嘴農泰錢莊於十一月廿一日起盤與滬昌泰所有在外往來錢債仍歸源昌理直不涉鴛泰之事特此聲明 源昌和記主人白

上海吉祥弄口

立中

經理批發各省彩票格外公道茲售湖北十元南洋六元浙江三元廣東六元條頭照市 每票副售每條二角外埠原班回件郵政信局購寄遞最便

大補虛勞功勝參茸百倍

麥精燕窩汁

本草載大麥能消渴除熱益氣調中補虛損壯血脈益顏色久食令人肥健麥益如此而況精乎本公司用格致法提麥中之精和入燕窩純汁補益尤大香味更美連服十日夙疾頓除精神倍旺服至一月身體可長肉壯筋足見功力絕倫妙在異常適口老少宜用凡房事色傷先後天不足及咳血陰虛面黃肌瘦四肢乏力年老無子陽事不舉等症尤宜餌服誠卻病延年補身第一聖品較參茸不啻百倍其功也上海四馬路惠北望平街日朝東紅磚洋房內大隆燕窩公司啓 函購信力自理大瓶四元小瓶二元不扣

召租

茲者鐵馬路桃源坊第一百五十一號五間四廂樓房一宅前後天井自來水晒台俱全如有租作公館居家者皆宜房租格外公道貴客合意者請至四涇路一號本行面議可也 德和洋行啓

遺失提單

今有西十一月廿號美大輪由蕪運申㊀嘜菜餅三千八十三件提單係是一號曾由美最逾號關該提單美最因遺失已與美最時洋行說明作為廢紙另補提單一紙為憑望各寶號切勿誤收特此登報 南昌記啓

北海 大阪公司告白

啓者本公司有安平丸是月廿六日開往福州廈門汕頭香港等埠行駛快捷船身堅固有頭等大餐間十客二等念客三等統艙二百九十客如蒙貴客搭輪招呼過到倘荷裝儎各貨格外留心以副諸公惠顧之愛

聘請繙譯

欲請精通法文繙譯一位亦須精通中文能通意國語言文詞者更妙薪俸優送願就者請至法界金利源碼頭後面五十五號門牌南順泰面議

不愧毒門聖藥

謝

今夏余道晉上海業至友不棄終日福地花天初走長三么二繼戀土娼野妓不意野妓之毒染則甚易回里後小便稍有淋濁日久滿身紅斑陽物腫爛且淫毒過染妻子蔓延不休幸購二馬路京都天寶齋毒門聖藥八寶化毒丹一料珠黃下疳散二瓶內服外敷不半月夫婦全好刻余飲水思源有意奉勸為客者土娼野妓切莫久戀并謝杭寶齋製藥果秘揚名萬里實州服藥愈姚氏子敬條

義增祥茶行啟

本行專辦甯州祁門兩湖各路名茶並三星加官潞匠人物花箱二五散茶兼辦烟台牛莊天津東口奉天俄國各埠所銷之種名茶貨便貴客光顧屈駕到本帳房看樣議價格外克己此佈 博物院路第十三號門牌即二擺渡騰鳳里後街是荷

遺失存摺

今在途遺失元益莊存摺一扣已向該莊說明作為廢摺無用特此聲明 葉耀記告白

盤店聲明

小東門外大街太和春藥鋪於十一月廿日盤與嚴雲記管業前有往來賬目一切欠項等均向前東自理一概與雲記無涉特此佈聞 嚴雲記啓

衍慶丸眞能易子

種子丸之驗惟二馬路京都天寶齋第一余望子情切購服身壯體健去冬果舉一子喜以謝 浦東姚守楠啓

廣東通退齋

耑治時邪癘毒爛喉丹痧喉風喉癰雙單乳蛾諸症每用十丸痰水化服並治疔瘡對口癰疽瘡瘍乳癰乳岩一切無名腫毒兼治小兒驚風驟急危在頃刻者滾水開服十丸其效如神每盒洋七角○萬應錠每錠洋二分○時瘟丹每塊一角○范志麯每塊一角○分設上洋三馬路

京都天寶齋

八寶化毒散 珠黃下疳散

珍珠琥珀立止五淋白濁丸

夫淋濁一症因酒爛熱毒而成或花柳場中傳染以致小便刺痛溺管閉塞點滴此步履艱難腫痛不堪大受其累服丸不立刻止濁定痛清火化毒去濕輕者一瓶重者二瓶能包可痊

不但除痛而且身壯體健培元養精治淋濁之妙藥也每盒洋一元八寶化毒丹每瓶二元珠黃下疳散每瓶七角專治男婦楊梅結毒橫痃下疳小便腫爛等症服則立愈永無後患上洋二馬路中西鼎新里石庫門交易

錬雲大藥房

蓋世奇方耳聾還聰丸

耳聾之症治法最難皆由腎經水虧肝經血熱或怒氣傷肝或胃經火旺更有病中慢服燥熱等劑故有耳鳴耳響耳脹耳聾之病人以耳自爲最要之官無論士農工商兩耳重聽則形如木偶何等不便本藥局訪求治耳之術不惜十餘年苦心始得此方屢經試驗應手奏功縱使遠年耳聾堅心服之一料亦必開竅還聰眞蓋世奇方也每盒洋一元每料五元售處在上海三馬路鶴仙戲園後石庫門內

化痔勝仙丹 熊膽消痔水

痔者名因形起其名雖有三十六種總之不外手醉飽入房筋脈橫解精氣脫泄濕毒下注或憂思太過蘊積濕熱慣鬱之氣致生濕燥四氣相合而成如初起成癟成塊或痛或癢者為痔破潰膿血黃水浸淫淋漓久不止者為漏甚則便血脫肛疼痛一年數發總難斷根惟服斯丹治內外痔漏立見奇功永遠絕根誠勝仙丹也每料一元如外痔丸宜用消痔水外治之內外並治是當尅日除根○熊膽消痔水此水專治各種外痔無論男女初患久漏或成瘻成之便血脫肛即將此水潤之立見應驗立止痛癢消硬塊去深管補久漏生肌蒂除根無形每瓶一元不扣不折賜顧認明上洋三馬路西市中法老藥房庶不致悞

安甯公司鱸肝油藥酒

甯公司告白

此酒增力長肉開胃能使虛瘦之人強壯味易入口服後並無胃中不利癆症服之神效無比上海華英大藥房及各藥鋪發售

應時要藥

靈驗咳嗽藥 生髮水清香 小兒疳積糖 玫瑰香蜜水 起油漬藥水 玫瑰擦牙粉 立止牙痛水 神效救生烟 藥花柳清毒 藥其餘藥目繁多不及細載 上海老德記藥房謹啓

召租

啓者泥城橋大馬路德裕里之房屋業已修理完工尚有三間兩廂數宅晒臺自來水俱全每月租金洋五拾元如合意欲租者請至泗涇路一號本行面訂可也 德和洋行告白

十一月廿三日進口輪船禮拜二

江天	輪船	由甯波	招商總局
廣濟	又	由烟台	招商總局
飛鯨	又	由香港	招商總局
江新	又	由長江	招商總局
萃利	又	由長江	麥邊洋行
大利	又	由長江	大阪公司

十一月廿四日出口輪船禮拜三

可貴	輪船	開往鎮海舟山石浦海門	老公茂行
萃利	又	開往長江	麥邊洋行
普益士	又	晚往香港粵省	禪臣洋行
北京	又	晚往甯波	太古公司
連升	又	開往烟台	怡和洋行
順天	又	晚往威海烟台秦皇島	太古公司
天津	又	晚往香港省城	太古公司
大通	又	晚往長江	太古公司
普濟	又	開往甯波溫州	招商總局
新裕	又	開往烟台	招商總局

十一月廿五日出口輪船禮拜四

美大	輪船	開往長江	美最時行
遇順	又	開往汕頭廈門	招商總局
久大	又	早天明時開往長崎神戶橫濱等埠	郵船株式會社
臨哈晴	又	早開往烟台仁川釜山等埠	郵船株式會社
江新	又	開往長江	招商總局
江天	又	開往甯波	招商總局

十一月廿六日出口輪船禮拜五

瑞安	輪船	晚往長江	瑞記洋行
安平丸	又	開往福州汕頭廈門香港大阪	大阪公司
財生	又	晚往汕頭香港廣東	怡和洋行
德和	又	晚往長江	怡和洋行
德生	又	開往膠州	怡和洋行
業本	又	開往香港新加坡	利康洋行

十一月廿七日出口輪船禮拜六

安徽	輪船	上午七點半鐘開往長崎神戶橫濱等埠	郵船株式會社
永江	又	開往鎮海舟山石浦海門	越東公司
光山丸	又	直往神戶	寶賜洋行
富司	又	開往長崎	寶賜洋行

電飭修理兵輪 北京 ○聞政府日前電致兩江周玉帥飭將舊有之兵輪赶速查明修理以便揀員練習勿得延緩（月）

籌辦沿海地勢模形 南京 ○聞張季直殿撰以中國領海向無完密地圖殊爲缺點且於舉辦漁業公司一事亦頗多不便之處因思日本三島其各段領海均製有小模形詳記經緯度數風沙水線及地土物質等亟應仿照興辦先從測繪入手徐將南洋沿海七省所轄島嶼製成模形以備參考一切之用惟事體重大擬請商務部咨行各省合力辦理云（日）

商輪裝卸軍火 天津 ○三井洋行經理之腦輪名福克者日前抵塘沽裝有大炮軍械火藥二千八百件昨已起卸上岸矣（盈）

開平礦局煤斤紀數 天津 ○茲聞西報云開平礦局三處煤井自西十一月二十六號至本月二號七日內撥出之煤共計二萬二千一百五十墩而該七日內賣出之煤計一萬九千五百墩云（盈）

政府擬設編譯局於上海 北京 ○聞政府會議籌集鉅欵俟五大臣出洋考察政治回國後在上海特設一局延攬通才編譯各國憲政書籍以備考察政治館之調查云（日）

鄞縣主照會商務總會請查甬路集股情形 寗波 ○鄞縣主高大令日昨照會商務總會云本年十一月十一日奉府憲喻札開本年十月十五日奉藩憲翁札開光緒三十一年九月二十七日奉署撫憲瑞札開三十一年九月二十一日准南洋大臣周咨開准外務部蘇杭甬鐵路業於光緒二十四年與英公司訂立草約地方有無窒碍轉咨查復等因云云合亟札飭札縣即便遵照先今來札迅速會同查明核議詳辦毋再遲延切切此札等因下縣查是案前奉札飭業經兩次照會貴商董邀集查明議復在案敝縣竊查鐵路一業各國盛行其利之大人盡知之中國仿行築造已著成效所有全浙鐵路前與英公司訂立草約既擬收回自辦以同主權其附股之穩妥得利之優厚具載議畧無待贅述惟甬江爲通商大埠夙稱富饒鉅商大賈櫛比皆是且又不乏急公奉行之輩維持大局之人究能集股若干其章程應如何參酌增添將來接造甬路車軌所至地方攸關山川之形勢有無阻隔應如何繞越居民之廬墓有無窒碍應如何趨避與夫商賈之若何會萃貨物之若何流通自必早經領會熟籌辦法敝縣謬承斯土責重才庸貴紳領袖一邦見多識廣不得不呼他山之助相與合力通籌以期安善而裨路政茲奉前因合再照會爲此照會貴商董請煩遵照憲飭將全浙路政及甬路情形集股章程逐細查明妥議復縣以便復核詳辦採擇施行（巷）

鐵捐票擬復舊章 武昌 ○湖北鐵捐彩票自今春改章後日形疲滯現已有不可挽回之勢總辦寶子年觀察焦灼無計聞已禀請當道准定明年正月規復舊章云（知）

鄂省各州縣師範傳習所停辦 武昌 ○鄂省現在開辦支郡師範學堂係用天干編數自甲至癸共分十堂每堂甄錄學生百名已有千數百名分數初級敎員之用故由學務處通飭各州縣從前擬辦之師範傳習所一概停止卽將各所就地籌畫之欵全數解省以充支郡師範學堂經費（制）

政務處奏遵議整頓翰林院並考選館職片

再十月二十二日軍機處鈔交給事中吳煦奏請整頓翰林院並考選館職各摺片奉　旨政務處一併議奏欽此查原奏請以學務大臣兼翰林院掌院並管國子監事務現經臣等會議請將國子監歸併學部翰林院衙門並不歸併所請以學務大臣兼管翰林院之處應毋庸議原奏又稱翰林本文學之官有應盡之職任請釐定職司分爲三類以期整理擬充係爲保全國粹起見所擬辦法具有條理至寬予出路一節已於正摺內議覆其辦公經費現各部均已添籌翰林素稱清苦未可獨令向隅應如何酌籌經費俾資津貼均請飭下掌院學士妥籌具奏請　旨施行另片奏請倣鴻博之例酌定十年或十二年考選館職一次等語恭查　國朝兩次鴻博特科均奉特旨舉行未便遽定年限惟詞章撰述典制攸關宜有通博之才以潤色鴻業應俟館員疏通後由該衙門屆時奏請恭候　欽定所有併案議覆緣由謹附片具陳伏乞　聖鑒謹　奏（雲）

議飭整頓釐卡弊端 京師 ○聞政府議及各省釐卡流弊滋多竟有委員與司事差役人等格外勒索分肥之事商民不堪其苦應電各省督撫飭令隨時派員訪查如有需索舞弊等情卽行禀明參處庶足以清釐務而恤商民（圖）

考察浙省沿江商務 杭州 ○農工商務局督辦黃礪杜觀察福康自兼商部議員後迭派委員分赴各屬勸設商會殊爲認眞茲又奉兼署撫瑞留守札委新由南洋咨調來浙之候補道周健之觀察學海考查沿江商務因杭甬甌三口岸及寗台溫洋面漁業均爲大利所在故擬設法提倡以期振興也（必）

商部電詢新寗鐵路 廣州 ○粵省商務局提調余雲濟太守以新寗鐵路事宜電禀商部本月初六日接奉商部來電內開住電悉新寗鐵路既經陳宜禧往外洋集股有成現在總理分理各職若何推舉權限章程會否議定速電復以便核辦（谷）

飭查新寗鐵路 廣州 ○中葡度澳鐵路華董林德遠電禀商部以陳宜禧籌辦新寗鐵路章程與廣澳路權有碍請飭查明等情已由商部咨岑盛二宮保核辦矣（谷）

新撫蒞浙先聲 杭州 ○新任浙撫張中丞日前發電至省通飭沿途地方文武各官概免迎送所需舟車一律自備毋庸供應幷不得致送門包自干卑汚當有到滬候迎之巡捕官知中丞於十七日由漢起程惟須先由滬繞道至蘇與陸中丞面商防剿浙西幫匪事宜約於臘月初二三日抵杭擇定初四日接印聞張中丞因浙省仕途敗壞於履任後擬撤參數人以示懲儆（六）

中協互回本任 杭州 ○杭州協趙總戎現奉督憲飭回本任因卽來省於月之十六日接篆而管副戎交卸協篆卽回撫標中軍原任（知）

都戎定期接篆 湖州 ○正任湖州協中軍穆子章都戎奉飭

於十六日回湖現已稟到奉湖協憲札飭任事定於二十四日接印胡守戎俟交卸都篆後仍回督標候補（詠）

紀靖州鐵礦（湖南） ○靖州南鄉古二里之金竹坪鐵礦據邵陽職商楊季鼎等稟請礦務總局准予開採奉批查礦務總公司新訂章程凡新採五金各礦均於總公司爲附屬應向總公司報明編號方能開採該職商等稟開靖州金竹坪鐵礦據稱於田園廬墓毫無妨礙仰候札飭靖州查勘明確再移總公司照章核辦（初）

滬江官事 ○昨日江南提憲楊鏡巖軍門由松來申舟泊南市董家渡碼頭又蘇松鎮總兵徐吉雲總戎傳隆亦由淞抵滬舟泊南市集水街碼頭又候補道周載門觀察光敢昨由湖南原籍來申午後均詣道署拜會（近）

謝副頭代辦總巡事宜 ○法總巡克賴美君邇因年老多病日來所有應辦各公故由謝副捕頭代理（居）

英租界火警 ○前晚十一點鐘時六馬路廣西路轉角第六十五至六十七號門牌玉壺春茶館失愼店主沈九思從樓牕躍下其十五歲之女竟遭焚斃尚有跌傷者二人後經救火會聞警救息共焚房屋三幢（見）

法新租界盜刼傷人 ○褚家橋西首法新租界□江路瑞祥烟紙店前晚一點餘鐘突來匪徒十餘人撞門而入至樓上搶刼衣飾洋銀各物店主婦聞聲喊救胸前腿上被戳二刀店主亦被戳傷各匪始一鬨而散當即投報捕房請爲查緝浦頭允之（居）

閘北刼案 ○閘北永順里東首萬昇醬園前晚十一點鐘被匪多人破門入內刼搶銀洋各物而逸經事主投該處巡局稟報局員唐二尹正祥急派勇保往拿已無蹤跡聞所失大小錢洋約計百餘之譜（見）

總工程局紀案 ○已革巡士徐連生顧春寶因犯姦案訊押昨由孫明府復提見証北段巡士羅少村陳福與徐顧質訊羅供十二日見顧帶有女子在萬里雲烟間吸烟欲將所挈之女在小的處暫寄不允被徐領去藏匿家中陳供十二日見顧領女到鐵店住宿質之顧供前在新閘押店生理與女認識今伊自已尋來同至鐵店住宿後因家有髮妻故交徐領往伊家徐供小的無妻領女回家是實明府判顧責手心二百下徐責一百下鎖示局門三天期滿收改過局半年○一百一號與一百二號巡士被賭棍汪全福即小富泉戳傷一案昨日亦由明府提訊巡士陳葆元沈阿六同供彼汪戳傷之後協同巡長將汪拿獲質之汪供在法界擺設賭攤欲回浦東被拘明府查得汪身藏尖刀號叫判重責手心六百下鎖示三天收改過局兩年○元昌小花行主陸少卿前收久大和失花竊贓訊飭押繳在案昨日復訊供因無力措銀叩求減斷明府判減賠五十元再罰充公洋五十元限三日繳釋○源通土行失火由巡士拘解店主楊桂勛等三人到局請訊鄰居東來昌鞋店主沈錫安東來衣莊主沈東寶等十餘家投局稟稱該店保有火險一萬四千六百兩恐有縱火情弊務請究懲質之楊等同供不知火從何來樓梯先被燒斷店中貨物有帳請查明府飭將保險單呈案靜候罰洋酌充善舉以儆○成衣匠陸仲璇扭歇夥唐桂生控被私取衣服求追明府訊得唐竊之衣值價二十三元判將身穿皮袍馬甲變價抵償外再還洋五元了案（欣）

來函

振武宗社書記員報告 ○民立南洋中學教員學生願嘗社員者台銜列後

計開吳少泉任味知吳豹軍范晉灝徐蔡浦呂烈炳凌鶴凌瑞長李倚江廿純蓉朱大盧維照汪仁瑞孫建寅馬醉春王堯民姚仲披黃殿英黃壽英闞啓麟金支英王□年經馮徽常瞿紹衡姚承□徐煥章陸世勛劉敏孫秋澄□翰生林味書廖家祿殷永昌趙壽森高□生邢契崟盧國傑金鵬豪介壽黃鼓雄關衍麟□呈棟馬國瑞錢德潛嚴計長黃亞康張近鵬盧衡浦凌丙辰李增耀顧祥麟錢雨農俞九恂姚春熙鄒志高秦欣宜徐家祺黃宗梁史維屏徐益修李慶雲李康晉卓榕篠□佺汪本全錢國鈺顧仁鏡錢淦陳雲彪楊玉麟梁華耀繆組熙黃福浩沈寶藩等共七十四人○葉壽嵩張福清王少□願聯合同志誓不吸煙且力戒親友○青浦孫金穀勸錢伯喬吳爾生支約根菲又奇方愼厚郭仲韓立誓以後不再吸烟

上海六馬路仁濟善堂經收施棺給藥經捐一文願冊捐九月廿日至十一月廿日清單 ○程西山善士爲兒病愈完願助洋二百元漢口朱仲齡小洋一千角余芝翁求病速痊洋五十元好博遜鹽號尤公移助洋三十元謝合豐順小洋十一角白雲觀衆法師六七八月份錢陸千伍百七十文高仁嗣郭永和各錢九百文錢阿鶴楊玉崑各洋二元曹小玉洋一元白雲觀衆法師洋二元錢二百文共收洋二百八十七元小洋一千零十一角錢八千伍百柒拾文

善治耳聾

廣東彭壽堂始得異法即愈耳聾丸○立服立愈○不效還洋○假冒甚多○購者宜愼

凡患耳聾者因腎水不足虛火上炎或鬱火傷肝以致耳聾目昏視聽不靈皆因陰虧陽潛而其病源尤在氣虛血衰不能流通呼吸不能靈捷氣逆則虛火向上故有耳鳴耳聾耳脹耳痛言語不聞等症本堂把首創製異傳秘方加工精製是丸專治一切耳內之症無論男女老少兩耳重聽雖二三十年老症服之立見奇效轉聾爲聰補血陰生津液攝納浮陽退除虛熱重者二大匣斷根輕者一大匣全愈妙在神清氣爽身强體健永無復聾之患專治耳聾之天下第一奇藥也處言欺人罪我雖大每匣四元中匣二元小匣一元舖分上海二馬路石路西首興隆里內廣東彭壽堂啓 乙XX

日商 興盛公司

本行開設上海英租界香港路六號專運日本時新綢緞呢絨洋布疋頭絲布綿布洋棉紗五金料器磁器機器洋傘雜貨等件兼辦出口各貨如蒙 貴仕商定貨買現貨無不公平克己約期無悞前買辦顧君葆生已有高就今請張君渠卿爲買辦進出各貨無不精益求精信義相孚以廣招徠此白 乙XX

獨得奇方 服此安康

奇方濟世 患咳須知 若不應驗 焉敢稱奇

止咳消痰靈

函購郵政局妥

此膏專治男婦老幼諸般咳嗽哮喘氣急服之效如影響奇在愈後不發無論虛寒痰喘受寒咳嗽痰火咳嗽臨臥咳嗽辰起咳嗽夜半咳嗽以及燥咳無痰行路氣急痰中帶血久咳失音鹹痰白痰產後虛咳等症嘗爲發時痰喘氣促言不得出食不得下速將此膏冲服頃刻安康功效之速似水剋火其藥補肺不膩除火不寒滋陰生金補虛療損無論已患年久諸醫束手若將此膏冲服無不痰化咳止哮定喘平極重危險二三十年舊症苟能服膏一料其症永遠絕根誠嘗天下除痰止咳之聖藥也每原料洋四元半料兩元遞碼一元○另製勞傷吐血斷根膏曾經治愈多人百試百驗愈後永不再發○每盒大洋兩元○售處在上海三馬路鴻仙戲館後石庫門內鍊雲藥房發售 乙XX

餘姚土匪

餘姚東北滕山鄉土匪日熾厥魁如阿雷嘯聚并脅從幾七八百人製紅號衣數百襲夜行出刦掠則分著之號夜行兵又於就近創設軍器舖製造鎗刀焚掠村莊姦淫婦女種種不法指不勝屈東鄉一帶民不聊生縣令程君明知養癰貽患而力不能擒坐視而已 乙XX

聯合衆保險公司賠款迅速

茲於十一月十二晚因夥友失愼火災幸先託沈旭初兄在合衆公司保有火險元一千兩今蒙該公司賠償元七百六十兩所剩生財底貨以作元二百四十兩共合元一千兩如數收足特此登報鳴謝 外鹹瓜街野孝齋主人啓 乙XX

京都天寶齋秘製痴癲第一奇藥〇另有治痴第一的眞馬寶曾經試驗多人每分洋二元

癲狂 鎮心丸除痴如神

久患十丸除根雙料每丸洋一元單料減半函購當班回件郵局妥而且便〇認明鋪分上海二馬路中市西鼎新里口石庫門內交易

此丹專治男女文武癲狂及羊癇猪癲或錯心作呆服則立愈方用安神涌痰解氣降邪降火補心化痰利濕解悶平肝鎮魂定魄之品大凡多痴癲一症皆因痰迷心竅憂鬱驚恐痰滯胸膈糊塗不醒或事結於心或功名未成或見色而痴或爲財而癲致染失魂落魄之症則自言自語大呼小叫弄文作武嘻笑怒罵染此之症受累無窮本齋覓得滬外奇方何忍秘藏不存濟世非圖漁利行世有年俱稱靈驗治愈者指不勝數無論遠年新起丹到其效立見愈後永不復發誠治痴之至寶也初染五丸包愈

乙三十X

上海三馬路西市 中法老藥房發行 艾羅醫生補腦汁傳單

補腦汁淺近易曉說

每大瓶二元每打廿元小瓶一元二角半每打十二元　我這樣補腦汁　不是別的方藥　可以趕得上的

諸君不相信　我說幾樣好處　給大家聽聽　第一樣是老年人　血氣衰了　腦筋便要枯縮了　有了我這個補腦汁吃了　腦筋便不枯縮　自然養舒了氣血　腦筋充滿了　記心也好　又無各樣的毛病　吃了我這個補腦汁　眞是長生不老　第二樣是中年人　勞精神　用苦力　都是從腦汁上發出來的　把個腦筋弄壞　自然會生出百樣勞傷病了　有了我這個補腦汁吃了　便能滑長精神　充實氣力　免得生癆病　又可免得風寒小病　這不是一件大好事麽　第三樣是幼年人　要用腦筋　求學問　學技藝　趕早落夜　熬是苦惱　有我這個補腦汁吃了　不但可以助補元精　而且能殼長益神智　譬如有了十分聰明　便可增到二十分　這個藥眞是中國人說的太上老君的仙丹　王母娘娘的蟠桃　還沒有這樣靈法呢　第四樣是婦女　婦女的身體　全靠精血　精血的根苗　都從腦筋裏發出來的　所以婦女有經水的大病　和那白帶白淫等病症　沒有一個不是頭昏顛倒的　這就是腦筋裏的原故　有了我這個補腦汁吃了　自然補腦子　腦子便好了　這些毛病　自然沒有了　這些毛病沒有　自然身子健旺　便可以生男育女了　中國的女人有了病　便去求神拜佛　不知吃藥求方　於今有了我這個補腦汁吃了　也比求神拜佛　要高到萬分　諸君不相信　買了回去　男男女女吃了　一家健康之外　明年還要生個結實的小娃娃呢　眞是可喜可賀　艾羅醫生演說

艾羅補腦汁功用錄

腦爲一身之主其腦氣筋纏繞週身四肢百體臟腑內外無處不到故全體聽腦之驅使無不如意推而言之眼無腦氣筋則不能視耳無腦氣筋則不能聽鼻無腦氣筋則不分香臭舌無腦氣筋則不知甘苦週身手足之能知痛養冷熱軟硬澁滑及能記古今萬事者無非腦之權也夫人之腦愈重則聰明絕倫如腦輕者必庸愚之輩也若腦氣無力則必多諸病腦氣足則百病不生全體强壯矣本醫生研究補腦一法已經多年製成此汁百試百驗誠非尋常補劑可比爰將主治病症臚錄

一治腦血不足夫腦雖主使百體還須賴血多以養之心思過度焦勞喜怒皆能傷腦損血若腦血少精神筋力一自然疲矣　一治頭部腦氣不足常患頭昏頭疼及偏正頭風　一治眼部腦氣筋不足致患瞳人大小內癢昏花迎風流淚綠水瞳人瞳人反背等症　一治牙牀腦氣筋不足齒牙常痛咀嚼無力　一治面部腦氣筋不足致患口眼歪斜　一治耳內腦氣筋不足則耳竅閉塞耳鳴耳聾　一治脊髓內腦氣筋不足常患腰脊疼痛腰酸腰軟　一治婦女子宮內之腦氣筋不安赤白帶下經期遲速不準或痛經閉經及腦筋無力運動終身不育等患　一治男子陽莖內之腦氣筋不足則不能振舉故有陽痿精寒精滑之患　一治肺內腦氣筋不足蓋肺主呼吸若肺內腦氣無力則呼吸不順有咳嗽氣急氣促之患　一治胃中腦氣筋無力蓋胃主消化全仗腦氣筋舒縮運動以勻轉食物而生津液若腦氣無力則消化遲緩而胃病生矣常服此汁腦力增足醉飽偃臥亦能使之消化無阻滯之虞永遠保無胃患　一治四肢腦氣筋不足致手足麻木不順運動無力及半身不遂中風中痰癱瘓麻木豬羊癲瘋思慮傷神癲狂痴呆等症因其源皆出於腦也　一治素有烟癮之人夫鴉片入口即能環行週身無絡不到凡氣筋大小四十對處處受其剋制故有面黃肌瘦形容枯槁陽事不興精神日疲之患惟此汁服下則無經不達無筋不補大有返本還原之功好嗜烟者誠不可不服也　艾羅生謹白

乙丁四一X

新到 頭等保險銀箱

啓者小行由外洋運到頭等廠造大小鐵洋箱身身堅固水火不受用儲珍貴之件最爲安妥如承　顧購價極克己請移玉至英大馬路東第十二號洋房小行帳房面議此佈

德泰洋行啓　乙丑一XX

茂生保險公司謹啓

本行經理英國皇后公司總行在英京倫敦歷年在申辦理公正素爲紳商共鑒茲因查得有一同業華人乘機造謠以圖私利故特聲明一切照常辦理如荷　惠顧仍請函致三馬路東首新關旁本行保險賬房姜桂生何明生郁潤生三君接洽可也　經理西人濮立辣具

甲二十九

匯豐銀行告白

啓者本行收足實本洋一千萬元公積英金值洋一千萬元又銀七百洋萬元共合洋一千七百萬元另議定備用股本洋一千萬元總行開設在香港分行在倫敦廈門暹羅包寧維亞孟買加拉吉打古隆北福州德國漢口神戶長崎意陸伊羅法國呂宋紐約檳榔嶼西貢舊金山新加坡蘇拉巴亞天津北京橫濱其上海行與各商往來暨存本行之銀每日結帳者其息長年二釐存至二十萬兩爲止存一年者其息照長年五釐算存六個月者其息照長年四釐算存三個月者其息照長年三釐算代付本埠匯票並辦理銀行一切事宜匯票可以匯至倫敦及歐洲印度舊金山美國中國東洋等處大通商碼頭特此佈聞

光緒三十年七月三十日

甲九七

奏辦 文明戒烟社會廣招分會

若夫集腋成裘積土爲山公益公利之事必衆擎而易舉熱心熱誠之任誠藉賴乎同心敝社會自開創以來未曾匝月而風馳四遠諸同志踴躍匡襄外埠分會已將百處倘恐遠處未及週知故再登報以告　同志各賓務望諸大善士以開化文明挽救頹習爲懷者速辦分會祈即函訂爲盼　總發行所在上海三馬路鼎豐里對門大姓□藥房經理

乙三一X

奏辦 南洋籌捐大票頭彩四萬元第八會十二月十三日開彩

本局奉南洋大臣兩江督憲周奏請改歸官辦派委梁鈺堂鄭業臣兩觀察總辦一切事宜許芬西觀察總司稽查并委滬道袁觀察率同文武官到場監視開彩所有中彩紅票由源豐潤銀號擔保第八會大票額設二萬張每張分爲十條售洋六元以八成派彩紅票十足兌洋大票准十二月十三日副票准十二月初四十九日在南市董家渡江西會館當衆開彩兩湖分局設在漢口花樓街九江分局設在西門外生記號鎮江分局設在全昌仁局內杭州分局設在後市街南京分局設在清和坊高銀莊批價紅水悉照定章辦理特此佈告

乙三一X

奏辦 湖北簽捐彩票頭彩拾萬元十二月十七日開彩

本局奉　湖廣總督部堂　奏明開辦第四十八會額設票五萬張每張售洋十元中彩共七千五百十一號計六張有零中彩一張以七成九派分零出彩銀之高比各公司爲優准定期十二月十七日在漢口開彩得彩紅票憑本局對號單兌銀元本總局在漢口鎮上海分局設在南市久大碼頭吉祥街〇外埠往來信力票力本局一概不付統歸自給〇再得彩紅票如無本分局騎縫圖章及長方上海分局小印者概不收兌因無票根可查也特白

乙三一X

奏辦 浙江協濟彩票 新章加額增彩 每全張三大元 頭彩三萬元准期十二月廿四日開彩

本公司自奉浙撫憲奏准開辦以來通銷各埠一秉至公第四十七會票已於十一月十五日當衆開彩紅票憑號單實足兌洋今售第四十八會票增設二萬五千張每張改爲六則全張售洋三元分條五角派彩八成有奇中額共計二千四百八十二張之多計洋一元可得彩洋一萬元眞正一本萬利堪稱彩票中最易得彩之票也准期十二月廿四日仍在總公司當衆開彩副票按月初五二十開彩務請官紳士商屆期光臨是幸浙省協濟公司謹啓

乙三一XX

湖北籤捐票大彩電報

十一月二十日開第四十七會○頭彩一萬三千二百八十三號○二彩一萬零六百五十八號○又一萬七千六百十八號○三彩二萬四千六百四十號○又二萬六千五百九十四號○四彩四萬三千七百四十二號○又二萬五千七百廿九號○又一萬五千八百六十七號○又三萬一千四百八十四號○五彩九千七百九十八號○又二萬五千零零八號○又一萬八千一百零九號○又七千零七十六號

上海南市吉祥街分局啓　乙三十六X

橫濱正金銀行上海分行新行鈔票洋圓

本行創自橫濱一千八百八十年資本金洋二千四百萬元公積金洋一千三十二萬元分設各國名都大邑廣有通交中國上海天津牛莊北京分設亦已年久今在上海分行新行通用自一元五元十元之鈔票洋圓奉准　本國政府允行始于中歷十一月初二日起以便行用均用華文專備中國仕商樂取便捷以應惠然旅經商之一助其外各埠東號銀行應有一切交易無不克己招接存款更竭誠意久蒙中西人達官易於通銷支取交相稱贊本行格外精心研究以便接應　惠顧現由總行刊到**新式存單以及相與往來支解滙集**顧諸君之用爲特布啓仰祈　賜鑒如欲存款在橫濱總行者半年期息五厘長年期息六厘如存款期滿准在橫濱支取金洋上海取銀亦可如在橫濱存取換算則以日本金錢交付屆時註明定價如上海則以元錠銀價交付庶幾市面仙零上落於　貴客毫無耗損以昭平允如欲存在上海分行者長年期息五厘半半年期息四厘半三個月三厘半逐月往來二厘半以副交厚同文之來諂云爾其餘票匯抵匯電匯承接周到有美悉臻如蒙　惠臨請至本埠分行面訂可也

經理人長鋒郎謹白　乙三十三X

聲天下第一等

新式頂響唱戲機器比戲檯上唱更響永遠不壞

專辦各國軍營需用戰鼓號筒笙簫弦笛遠近發號得勝樂器

本公司開在上海三十餘年經辦各國極大名廠大小奇儀洋琴風琴自行琴多至幾百樣以及軍營物件貨俱全備價廉物美久蒙各大憲嘉許刻由英國名廠托本公司獨家經理所等唱戲機器比以前他項之貨大不相同每隻是廿四元至二百餘元京調崑調廣調崑腔梆子各省小曲洋操洋調男女哭笑一應俱全○仕商賜顧請認明大小機器底面有本公司牌號以及坐狗牌爲記購買之時祈認明標器上黑底白銅牌子西文號碼方是真貨京調用仙孩牌洋調用坐狗牌爲記此佈

英大馬路東首英商謀得利有限公司白　甲三六〇

老船牌衛生香烟

英　國

阿西安列克廠香烟公司

啓者本公司在英國設廠創船牌香煙近二百年馳名天下泰西各國顯官貴商文士閨秀皆喜嗜本廠香煙身濃而不烈提神爽氣清美和平海內仕商咸稱上品輸船裝運外埠絡繹不絕雖他國有自稱老牌香烟者若與本公司凡較判若天淵今中華貴商喜購我英國之貨故特將向在泰西暢行最美艙牌香煙運來貴國以助諸君子之好所托上海英商信記洋行經理邇來購者日多應接不暇今由信記洋行特托上海長和呂宋煙號總經理如貴商欲零壹批發售請向河南路一百廿一號門牌長和呂宋煙號購辦可也　甲一〇七

上海日信洋行經售

細紗　染色

THE JAPAN COTTON TRADING Co. LTD., SHANGHAI

上海四川路念號日信洋行經售

本行訂購名廠專製五色鮮艷絲光細紗染色[illegible]久不變[illegible]家冒効[illegible]多工力[illegible]做如　[illegible]客定染貴色可以各用至於包杆之勻條分最尺淨加重放線猶其餘足分別比事便知實數荷包加在焦志慶雙記杜絕爲効如豪冒貨倘弱騎價依格外克已孝乘號焉　乙三〇二X

新到各貨

本行新到花據頭號紅美人翅粉花新頭號泥門行又係國顧號泗門汀價糜物美如蒙江商賜懸者請　點至小行看條諸價柯外克存此到告協隆洋行啓

洋房招租

坐落二擺渡北京路A字第七號洋房內如開行號極其相宜倘欲租者務請早臨該處賬房面議租價格外克讓己特此佈告　德利洋行白　乙三二X

樹葉牌爲記

本公司向英國名廠定造上等各色洋線每個足有二百碼之譜此種洋線本公司前已到過甞即售呢中外纔工無不稱美與老牌無異故向該廠定妥惟此牌準歸本公司所售別無他出承蒙　惠顧秀蒙批發格外克己英界四川路二百零九號便是義成公司告白　乙六三X

燕製補丸

此丸專治肝病膽汁不和胃不消化大便閉結身熱腦筋不安痔瘡膀胱與內腎等症無不統治凡各症宜用輕瀉者此丸尚推第一小匣洋一角大匣二角五分此藥各大藥房發售　甲三〇

日本郵船會社

啓者本公司第四[illegible]哈晴輪船准于本月廿五日即禮拜四早天明時開往烟台仁川釜山等埠是輪泊在匯山碼頭倘蒙各寶號如欲裝貨搭輪者務祈早臨爲幸

郵船株式會社

日本郵船會社

啓者本公司安藝輪船准於本月廿七日即禮拜六上午七點半鐘開往長崎神戶橫濱等埠小包收到禮拜五午刻止倘蒙各寶號如欲裝貨搭輪者務祈早臨爲幸

郵船株式會社

京都天寶齋

嫩面玉容散

此散治男女面上油膩黑氣烟色酒刺雀斑晴曬等患有晨搽擦自然嫩繡滋潤清秀真整顏妙品也每瓶三角每洋限拆四瓶鋪分上洋二馬路中市　乙三一X

疥癩瘡藥水

不論何種疥瘡濕毒頑癬爛肉小孩胎毒黃水瘡一搽止癢三日除根每瓶五角寄售上洋四馬路望平街口二章號　乙一XX

警船告示

大清各口巡工司處茲查九江關稅務司所屬界內扁担洲岸上地方曾設木樁兩座現經移改方位合將其情形開列於左　計開　一長江九江府湖口縣扁洲岸上自洲之西角相距三里及十三里等處各設木樁一座現因江堤坍場將山西角樁移向東北二拓洞樁移向東北偏東相距原處均有八十丈之遙　光緒三十一年十一月初三日第四百十六號示　甲三二一

告白

今有高啓增李東生現已辭出不在本圖倘有滋事惟渠是問特此聲明以免後論西門外唐家灣復興裕圖白　乙一XX

商務彙誌

銀市述情 ○日昨兩天各業罷市而各銀行與各莊仍然照常理事惟出入交易因之大關亦無心而做故羅卜與匯票等均無交易進出口與洋亦無運裝其銀拆與拆票均仍照常此番罷市實非商會之意爲發傳單誠不知何人闖此大變照此實無法紀哉

拆票述誌 ○日昨莠民鬧事扇動各鋪罷市而各業因懼其搶劫而設法閉門實非各業有意罷市如是各業則甚不流通深關大局至五句鐘因之爲難向麥加利與匯豐等銀行拆票初則洋人不允後經買辦席君商之大班爲大局攸關若不拆出市面恐有所碍所以洋人允之照拆計麥行拆出二十萬之譜匯豐將三十萬之譜方得市面照常無事昨晨雖又各業閉門而各銀行亦仍照常云

查倉單 十一月廿三日

行名	存銀	存洋	拆出銀數
麥加利	十一萬	六十六萬	廿萬五千
匯豐	二百七十五萬	二百四十二萬	七十八萬
德華	十八萬	八萬	一百十一萬
正金	十萬	三十九萬	五十九萬
道勝	六十四萬	十二萬	八十四萬
通商	一萬	十五萬	一百七十六萬
東方	六萬	四十萬	一百萬
花旗	六萬	二萬	五十七萬
華比	十一萬	一萬	三十二萬
和蘭	一萬	二萬	十六萬
街底	三十五萬	七十五萬	

共存銀四百三十七萬洋五百零一萬

拆出七百四十三萬五千

銀行進出款 十一月廿三日

麥加利	金押	四萬一千
匯豐	金押	十七萬五千
匯豐	存大條	二十八條
麥加利	存大條	二百十條

滙票 十一月廿三日老中庸洋行報

上海匯至倫敦

銀行電匯	二先令十辨士六二五
銀行即期	二先令十辨士六八七五
銀行本日期	二先令十辨士八一二五
銀行四月期	二先令十一辨士
商匯四月期	二先令十一辨士三一二五
商匯六月期	二先令十一辨士半
大條銀	三十辨士二五

上海匯至法國

銀行電匯	三佛郎六十二分半
商匯四月期	三佛郎七十分
商匯六月期	三佛郎七十二分

上海匯至德國

銀行電匯	二馬克九十四分
商匯四月期	三馬克零二分半

上海匯至紐約

銀行電匯	七十仙
商匯四月期	七十二個一二五

上海匯至印度

銀行電匯	二百十五個
銀行即期	二百十五個半

上海匯至香港

銀行電匯	七錢一分八七五
商匯十日期	七錢一分三七五

上海匯至日本

銀行電匯	七錢一分二五
商匯十日期	六錢九分二五

金銀錢洋 十一月廿三日

標金現貨	三百四十二兩七錢五
遠期標金	三百四十三兩
足赤	三百五十兩零二錢五
沙赤	三百五十一兩七錢五
新匯劃收市	七錢三分零二五
本洋	九錢六分
小洋	六錢八分六釐五
銀拆	二錢七分
龍洋找頭	七錢二分三釐
銀找頭	九百文
銅元	一百四十三千五百文
市錢	一百三十二千文
衣牌	一千零五十文

郵政 廿四日收信時刻曉諭傳單

寄往各埠	輪船名	收信時刻
閔浦	航船	上午十一點
新塲泰賢	航船	上午九點半
崇明堡鎮	小火輪	上午八點半
黃渡 朱家閣白鶴港	小火輪	上午九點鐘
嘉定安定	小火輪	按日寄遞
青浦	小火輪	上午十點鐘
大塲羅店 劉河浮橋	郵差	上午十一點
南潯湖州	小火輪	又
江灣吳淞寶山	火車	上午十一點 下午三點半
南翔	火車	下午二點鐘
七寶泗涇	航船	上午十一點半
南匯川沙大團	航船	下午三點鐘
無錫	小火輪	下午三點鐘
松江亭林	航船	下午三點鐘
洙涇南橋 張堰楓涇章練塘莊家巷	又	又
蘇州杭州嘉興 塘棲莫干山	小火輪	下午四點鐘
威海衛	連陞	上午十一點
烟台	又	又
溫州	普濟	下午二點半
香港	天津	晚九點
廣東	又	又
烟台	新裕	又
塘沽	開平	又
天津	又	又
北京	又	又
秦王島	又	又
牛莊	又	又

漢口新開寶慶銀樓擇吉開張

本樓開設漢鎮永昇平巷上首正街坐西朝東洋臺石庫門面精造滿漢金銀首飾華洋器具朝頂東帶鳳冠霞佩博古酒器堆累嵌鑲鍍金包金法藍點翠珠寶玉器一應俱全加煉十足條錠葉金專收各路荒金凡仕商賜顧者請認本樓蘇姑爲記庶不致悞 戊

滬上文明戒煙分社於本月廿日起先送文明戒煙丸半月

義商 利生德利公司廣告

啓者本公司承運江浙兩省來滬食牛認包統捐在案悉照上海道諭照採運現查得有人在外私做驗單雜運來滬望各局卡並牛客等勿受其愚除稟官究辦外合亟登報聲明 乙

天下同胞注意

中國力圖自强首除烟害凡愛國憂世之士未嘗不大聲疾呼以鴉片烟爲亡國滅種之鉅毒頻呼者再其言之激厲實足以驚醒我歷夢之同胞也豈竟窺窺閒閒陷溺其中深堪憫惻蓋鴉片烟之害罄竹難宣耗喪氣血吸人精液頓使强者立衰弱者立斃傷儕戕身莫此爲甚嗟乎嗟乎我國誤染斯毒久矣四百兆中被累一大部已聽其蔓延不爲挽救茫茫後顧何堪設想觀國民嗜烟成癖者肩聳背駝咸無生氣倘不亟思補救滅亡之慘禍在眉睫則吾國將復演第二之美洲矣毋謂不信須知紅黑兩種爲前車之鑒所以**馬湘伯曾少卿**兩君提倡振武宗社有鑒於此僕隨諸後塵以盡天職即將游歷東瀛與顧君搜羅**尅烟化癮之**由**亞支奶藥**爲我同胞脫離此厄斷不敢稍存欺誑況此藥功力之大效驗之速比衆不同疊經試驗大有神益無論癮之大小體之强弱年之老少一戒永絕能令不知不覺之中烟毒消盡無痛苦之虞萬病不生異超今邁古罕覯之奇絕也發兌以來戒絕無數稱讚不已奇效足徵誠戒烟無上之佳品有烟癖者不可不購服也且僕實非牟利起見惟望掃盡烟毒剷去禍根以爲强種之起點是亦僕對國民盡消弭之義務也夫 亞支奶藥每瓶一元戒絕烟癮一錢服法詳載仿單遠埠購取原班回件 上海英界偷雞橋保康里席公館席裕麒手啓 乙

公平保險公司告白

謹啓者小行經理水火兩險在申已數十餘年矣今因推廣生意起見特添保南市貨物房產等項並無友人在外招攬生意凡遇不測立即賠償毫無延擱久蒙紳商鈞眷賜顧者請臨英大馬路賓首老晉隆洋行對面本帳房面議可也 公平保險帳房謹啓 甲

清[illegible]丸

專治五淋白濁瘀濁頭暈痛初起屬實者每盒五角

專治精濁淋濁關元不固久病屬虛者每盒一元

此兩丸取清氣養氣最足之品修煉而成故奏效神速銷售甚廣今將於仿單另加赤白濁辨症論以免假冒外埠函購問英大馬路石路西首聚賓坊張百銘醫寓可也 清華醫院啓 乙

各埠經售雲龍鳳凰兩牌香烟廣告

雲龍牌　　鳳凰牌

本行龍鳳兩牌紙烟性既和平味尤香厚久已馳名四遠矣近來爲推廣銷路起見曾經各埠設立經售各家以便紳商就近購取至備有未立之處如願承銷可與本行訂立合同代爲銷售茲將各埠經售家列左凡蒙 賜顧請認明後開各戶往購可也

上海城內泰昌　協泰牟　鼎餘
南市萬泰隆　萬生　德馨泰　大
牲祥　阜生昌　阜生　生大　裕
大　華昌泰　張恆豐　源隆昌
永生　協生　慎和　協和豐　老
祥泰　德泰仁　豐和　鴻生　久
天　義茂成　順利　日和　立昌
法界陳萬康　義大姓　仁大祀
仁大　仁源　新康　源泰　康
泰永　生泰表　同信　同和豐
英界永盛與　永其祥　長和　大
昌　福泰　永泰和　裕大裕　裕
順　慎康　元康　魁泰　天成泰
同春恆　同茂　成大　裕大
天昌　同和永　高三益　順隆
北洪泰　德豐祀　老晉天　乾
和祥　潘祥泰　華榮昌　元大祥
丁保泰　同豐裕　楊金記　萬
雲樓　裕順棠記　源大　藏大昌
美昇協昌興　公和生　德和豐
萬生豐　祥泰　隆亨瑞　萬茂
豐　黃萬昇　大生祥　華豐　萬
康順　吳萬泰　吳淞恆隆　德成
祥　信泰祀　羅店生和元記　浦
東盈豐泰　嘉興寶和公司　杭州
寶大公司　備波裕豐泰　餘成泰
同福泰　餘泰　大有豐　廣生
源　恆豐泰　成美　天成餘記
天成新號　合利公司　義利公司
廣和　利大有　何檢豐　恆泰
豐　協昌成　恆成泰　昇萬康
餘慶祥　鎮升泰　慎記

上海棋盤街北首三井洋行紙烟總經理處白

外埠批發處　天津　烟台　廣東　廈門　漢口　香港

乙二一X

代理各大宗貿易告白

啓者本行今可代各客商辦理開礦鐵路及開闢地利並經理各種大宗貿易有願委任者本行可代客商墊銀至二十萬兩爲限如欲商辦請至泗涇路第二號門牌厚德洋行與行主接洽可也此佈 三XX

永昌洋行

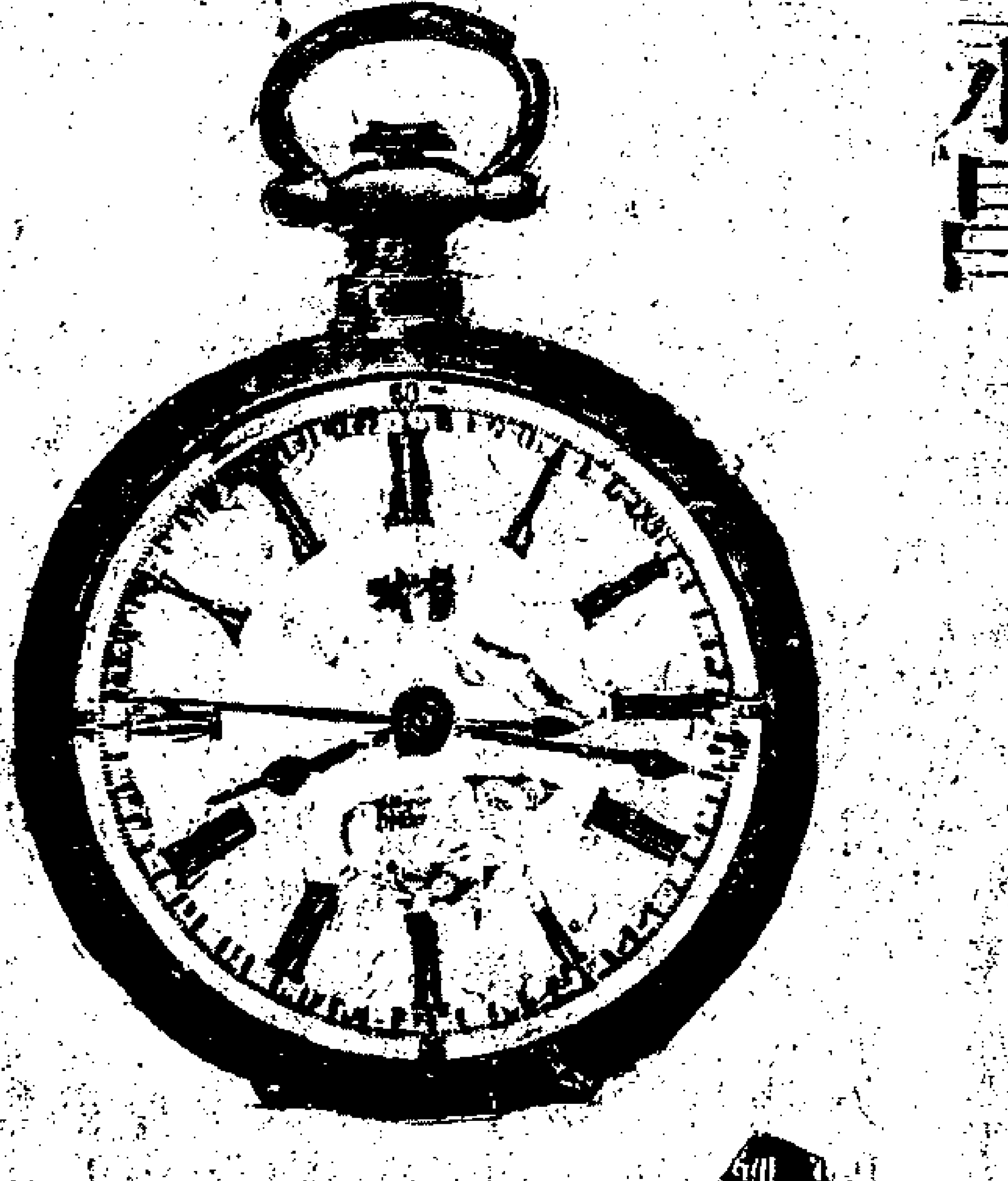

本行開設四十餘年專售各色金銀首飾各色鐘表千里鏡眼鏡打樣臺天尺機器一切俱全代理有喊金銀各表並修理打樣機器鐘表等物凡士商賜顧者請至英大馬路黃浦灘第一號便是

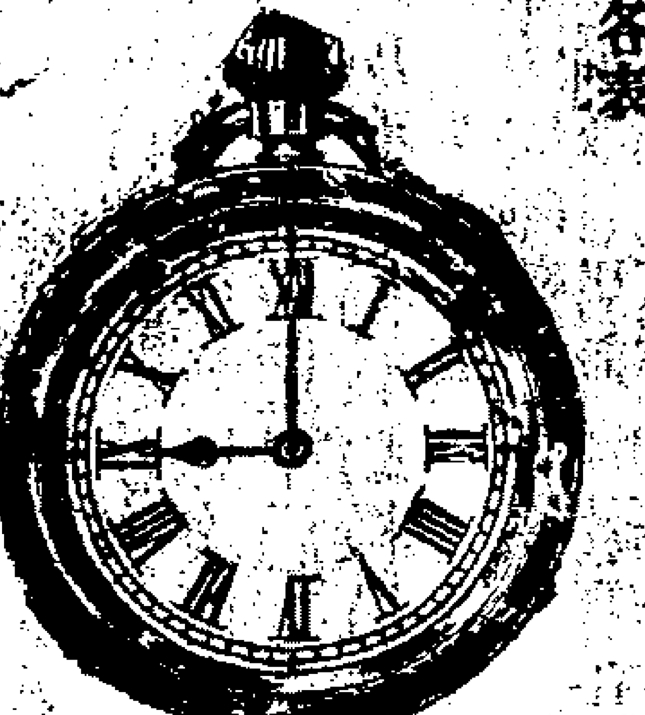

乙二XX

圖鹿牌　雀梅牌

啓者本公司開設在烟台西圩外路北曾稟商部立案註冊專造圖鹿雀梅等牌各種紙烟揀選上等烟葉配以衛生品料性質溫潤味極純眞吸之能心爽神怡除痰開胃誠妙品也零躉批發格外克己以廣招徠凡賜顧者請移玉至烟台大街同泰和號購買可也

烟台中安烟草有限公司廣告

乙XX二

老太古告白

倫敦嘗格西火險公司
柯里仁火險公司
家定火險公司
叭喇定火險公司
雙司務洽具火險公司

啓者本行經理以上五保險公司事務現可代客保房屋棧房及各屋內所存衣服生財貨物等保費格外公道本行更設經理處在寧波鎮江蕪湖九江漢口宜昌蘇州杭州沙市烟台天津牛莊等處貴客欲保者請臨面議可也特此佈告

一十

催運靈柩

本公所老厰寄放靈柩現因推放租界工部局定章不能久放如冬至後不至本公所一律搬回特此奉聞

定海善長公所啓

乙二X

警船告示

大清各口巡工司戴茲查江海關稅務司所屬界內長江南口地方督設測量椿一座現經改移方位令將其情形度勢開列於左

計開

一長江口外松江府南匯縣在楊子江內南日之南曾設測量椿一座現因江堤坍場將該椿移設向南八十七度西相距原處三百三十一丈之遙

甲，三

光緒三十一年十一月初三日第四百十五號示

哈士蟆上市

本號新到肥壯哈士蟆每斤二元六角批發克己上海抛球場廣衛隆白

乙二XX

一品香茶食

本號開設揚州教場街坐東朝西門而不惜資本特聘寧廣各幫工師專製官禮洋麵細點茶食南貨金腿滷臘糟鮮中外鑵頭蜜餞腐乳小菜異味薰魚各色俱全劃一不二童叟無欺

乙二XX

新到各貨

本行新到上等虎骨頂好蜜糖水名廠雲茄烟雀巢牛奶雜頭波蘿如蒙賜顧請至本賬房看樣格外克己特此佈

兩　祥茂洋行告白

乙二XX

全昌金鋼鑽戒指

本號向外洋運到金鋼鑽其價自三四千元至數十元不等劃一不二老少無欺帽正耳圈表面戒指均備現移至三馬路西口跑馬廳禮拜堂隔壁安康里內德律風一千七百零四

乙XXX

寶順洋行保險

本行設申最先辦理火險歷有年數總公司在外洋創立百餘年資本頗巨賠款迅速恐未週知爰特登報無論行號機房生產家私一例可保價極克己倘荷見顧請至二馬路外灘本行賬房面議此佈

三X五

全維公司告白

啓者本公司有堅固輪船數隻專走各口現有波拉克船名催烟於下禮拜四開往烟台仁川海參威等埠如有裝貨搭客水脚格外克己船中艙位寬暢帳房應酬無不週到倘蒙 貴客賜顧希祈早臨小行面議爲幸

三馬路九號全維公司啓

甲三一

批發彩票

本號逐月向售廣東湖北南洋各種大票批發公道門莊照市小號屢獲大彩遠近知名信購原班回件上海老北門浴利源同利源

乙XX一X

請補雄縣知縣實於吏治有裨如蒙 俞允該員銜缺相當毋庸送部引 見該員係屬再調任內並無審案緝盜徵解錢糧已起降調革職參限處分且題調要缺任內一切因公處分例免核計所有參罰案件凡在光緒三十年正月十五日 恩詔以前者應行寬免其 恩詔以後參罰案件應即遷送除將該員履歷清冊並參罰清冊咨部外理合恭摺具陳伏乞 皇太后 皇上聖鑒訓示再所遺阜城縣知縣選缺直隸現有應補人員應請留歸外補謹 奏奉 硃批吏部議奏欽此

宮門抄 七月二十三日內務府國子監鑲藍旗值日無引 見前西甯辦事大臣準良到京請 安裕中堂續假十日 掌儀司奏二十五日祭 奉先殿 振貝子行禮 召見軍機 準良

大臣廷 奏爲六品驍騎校員缺補用保獎人員遵照部章免送引 見摺

奴才廷杰跪 奏爲六品驍騎校員缺補用保獎人員遵照部章免送引 見恭摺仰祈 聖鑒事竊奴才接准兵部咨開遵 旨議覆翰林院侍讀學士伊克坦奏駐防六品驍騎校各員俸餉旣薄糊口維艱來京旅費籌措不易擬請嗣後八旗六品驍騎校由各該將軍副都統揀選當差勤奮者擬定正陪擬請 欽定奉 硃筆圈出擬正者准其補授擬陪者作爲 記名無庸送部引 見惟曾經奉 旨記名人員仍應按奉 旨日期挨次序補等因於光緒三十年九月二十二日具奏奉 旨依議欽此欽遵咨行照辦前來茲 盛京廂紅旗漢軍驍騎校恩慶遇缺係該旗二輪第一缺按照奏定三班輪用章程應歸軍功班次查有該旗軍功保獎儘先補用驍騎校明奎佐領下披甲恩奎前因歷次擒獲首要馬賊出力保奏以驍騎校儘先補用光緒六年十月二十七日奉 旨著照所請獎勵欽此在案隨於光緒二十一年五月二十九日將恩奎傳至公署考驗得該員現年六十三歲食餉二十八年騎射平常當差勤奮即將恩慶所出驍騎校員缺以儘先補用驍騎校披甲恩奎補用查恩慶保軍功保獎曾經奉 旨尙未引 見人員自應遵照部章免送引 見除咨部旗查照外所有請補驍騎校員缺緣由理合恭摺具陳伏乞 皇太后 皇上聖鑒訓示謹 奏奉 硃批該衙門知道欽此

署兩江總督周 奏爲查辦微山湖灘地繳價升科並籌備徐防兵餉情形摺

頭品頂戴兵部尙書銜署理兩江總督山東巡撫臣周馥跪 奏爲查辦微山湖灘地繳價升科並籌備徐防兵餉情形恭摺仰祈 聖鑒事竊查徐州府屬微山湖淤灘地畝長一百餘里寬十里上下分隸銅山沛縣兩縣管轄向爲山東曹州府屬客民繳價領種分爲南趙團南趙分團睢團丁團北趙團北王團唐團等七團又在唐團邊外佔種沛縣民地名爲新團共地二千餘頃由徐州道歲徵租錢一萬五六千串除撥補衍聖公迷失祭田租錢一千四百二十千外其餘撥充徐防兵餉併歸江蘇留防軍需案內報銷歷經辦理在案光緒二十八年經言官陳奏欽奉 諭旨敕令一律升科即經前督臣派委道員設局查辦議分上中下三則飭令補繳地價四成發給藩司印照就徵租地畝改徵賦課一免清丈紛擾之繁計南趙等七團共地一千六百二十八頃四十四畝四分二毫八絲九忽五微又續經查出餘地二十七頃七畝三分九釐二毫一絲四忽五微兩共地一千二百五十五頃五十一畝六分九釐五毫四忽收起四成地價錢十萬六千七百七千四百六十四文應自光緒三十二年起由銅山沛縣兩縣查明銀米科則入額升科其新團地畝四百八十餘頃係同治年間土客淺認多年屢釀巨案疊經派隊剿平撥還沛縣土民領種之地現在尙有老契可憑前項地畝淹涸靡常難以升科應仍由徐州道收租每年約收租錢二千八百餘千內除撥補衍聖公祀田租錢一千四百餘千外尙餘錢二千四百餘千惟南趙等七團之地一經升科即應免收租價餘防兵餉未便無着除所收新團地租撥抵外尙不敷錢一萬二千餘千即將所收南趙等七團地價錢十萬六千七百餘千以七釐發商生息每年可得息錢七千四百六十餘千又銅山沛縣湖田升科平餘如不遇災荒可提銀二千餘兩又另行借撥公欵銀五萬一千兩由司發典生息統共約可得錢一萬三千餘串以之湊濟防餉庶免缺乏此外尙有王刀兩團客民昔年因通匪驅逐回籍退出地七百十頃經前督臣曾國藩奏明撥充銅沛兩縣學校公田又各署及善舉公田四百數十頃沛縣建修城垣公田一百頃均係淹涸靡常不能定額碍難升科且關係地方善舉公用應仍照舊徵租免其升科將來湖水如再涸退或查有隱匿仍當責令銅沛兩縣補請升科以廣賦課據江甯布政使黃建莞徐州道袁大化辦理收繳地價候補道馬聲煥等詳請具 奏前來臣覆覈無異除飭查造頃畝銀米科則細數另行咨送外理合會同江蘇巡撫臣陸元鼎恭摺具陳伏乞 皇太后 皇上聖鑒飭部查照施行謹 奏奉 硃批戶部知道欽此

宮門抄 七月二十四日理藩院光祿寺八旗兩翼值日無引 見葵公色楞額各假滿請 安值年旗奏派值年大臣 派出連順 召見軍機 葵公 皇上明日辦事後至 壽皇殿行禮畢還 頤和園駐蹕

署兩江總督周 奏爲淮北甲辰綱加增新引勢難依限銷完擬籌變通辦法摺

頭品頂戴兵部尙書銜署理兩江總督兼管兩淮鹽政山東巡撫臣周馥跪 奏爲淮北甲辰綱加增新引勢難依限銷完擬籌變通辦法恭摺仰祈 聖鑒事竊查淮北鹽務自改行票法後極盛之時歲銷至四十六萬餘引軍興以後運道通塞靡常銷數暢滯無定同治四年前督臣曾國藩重整鹺綱規復舊制辦運正額二十九萬六千九百餘引以一年爲一綱北鹺漸有起色光緒八年前督臣左宗棠驟加新引十六萬引運引兩綱銷數大滯幾於一蹶不振光緒十年前署督臣曾國荃奏請停止新引自辛巳綱起仍照正額二十九萬六千九百餘引以十個月爲一綱北鹺始有轉機二十年來其中暢銷年分僅能依限銷完滯銷年分則逾限一月半月不等迨至壬寅一綱復於定限一月之前全數銷竣運提前爲從來未有之盛光緒三十年前督臣魏光燾奏加新引五萬引自甲辰綱起暫先試辦兩綱聲請不入原額奏限俟例限屆期之後查明新引已未銷完或於限滿後若干日內銷竣分別隨案聲明旋准部覆不入原額奏限之處礙難照准等因茲查甲辰綱自光緒三十年六月十一日開辦起銷數鈍滯非常壩存鹽數積壓甚鉅挨諸當時形勢不但新引難望趕銷即原額正引能否於限內售完亦無把握臣與運司前電續交馳嚴飭海分司上緊設法疏銷一面派員催趲

雷厲風行增銷漸有起色截至本年三月二十五日止甲辰原額票鹽二十九萬六千九百餘引幸得全數銷竣相距限期仍提前半月卽於三月二十六日接售新引竭力催銷截至四月初十日甲辰原額例限期滿之日止實銷新加票鹽五百四十引查歷綱正額近年銷數極暢不過較例限提前一月半月荒額將新加之五萬引併入原額萬難依限售完魏光燾前奏聲請暫行試辦不入奏限亦以事無把握勉力整頓今既不能撤銷新引又不能不入奏限再四籌思維有寬展限期酌加引額爲維持北　之計查北鹽既以干支分綱自應定爲一年一綱較爲整齊核實擬請查照曾國藩原定辦法仍以一年爲一綱除原額二十九萬六千九百八十二引並已加之五萬引外再加一萬三千十八引共三十六萬引以免崎寧較諸曾國藩原定一年之限運銷二十九萬六千餘引之數實加增六萬餘引原督同運司再三體察祇能銷至此數此後應嚴定考成祇准提前不准逾限倘或無端滯銷以致限期逾越隨時從嚴參處以專責成而昭核實據署兩淮鹽運使恩銘詳請具　奏前來除咨部查照外理合恭摺具陳伏乞　皇太后　皇上聖鑒敕部迅速核覆施行謹　奏奉　硃批戶部議奏欽此

宮門抄　七月二十五日外務部　欽天監　侍衛處　値月　無引　見　樵貝子假滿請安　戶部內務府奏請更換崇文門正副監督　召見軍機

署盛京將軍廷　奏爲光緒三十年分應徵各項旗地分別彙造考成摺

奴才廷杰跪　奏爲光緒三十年分應徵各項旗地分別彙造考成恭摺仰祈　聖鑒事竊查乾隆二年十二月准戶部咨開原任都統韓光甚奏　盛京各城旗地照奉天民地按界催徵造考成經部議奏奉　旨依議欽此又道光十年請定考成限期奏經戶部議奏准覆　盛京冬餘地畝經徵各官如於五月奏銷以後十月開征以前續報全完名准其扣除免議自十月開征後再有[illegible]報全完者仍飭取承督各官遲延職名送部查議等因歷經遵照辦理查　盛京等城界應征光緒三十年分地畝所有被災之戶當經　盛京將軍增祺等會同奏准本年錢糧先行概予　免並道飭遵照在案現屆應報光緒三十年分考成之期除　盛京　興京各倉另案奏銷外應將已到之　盛京正黃岫巖鳳凰城牛莊錦州義州等城界額征考成奏銷鐵嶺奏銷　盛京正黃一旗銀米兼征考成開原一城二十九年分額征考成奏銷並光緒二十六年分正額綾至二十九年征取三成五地畝二十七八九等三年分未完地畝考成及遼陽額征豁免冊各分晰造具已完未完考成奏銷清冊前來奴才督飭司已逐一核對與各旗倉管收除在米石數目相符除將各冊分別彙造各項考成奏銷細冊咨送戶部查核外謹繕清單恭呈　御覽在　盛京　黃旗正白正紅廂白廂紅正藍廂藍等七旗開原鐵嶺蓋州熊岳金州復州寧遠並所屬山海關廣寧等城界額征並　盛京廂黃正白正紅廂紅廂藍等五旗鐵嶺正白一旗銀米兼徵考成及未完光緒二十六年分正額綾至二十八九兩年徵收三成五地畝二十七八九等三年分未完地畝考成清冊屢次嚴催迄今均未造報其督催承催各官職名亦未據造冊送部除咨行　盛京將軍衙門飭取承督催各官職名徑行送部查議外理合恭摺遵章改題具　奏伏乞　皇太后　皇上聖鑒敕部議覆爲此謹　奏請　旨　奉　硃批戶部議奏單併發欽此

宮門抄　七月二十六日商部　鑾儀衛　鑲黃旗値日　無引　見　業慶鐵良謝放崇文門正副監督恩　延杰謝候補侍郎恩　陸潤庠請假十五日　善豫續假五日　召見軍機　紹英　鐵良

署盛京將軍廷　奏爲造報光緒三十年分額徵並拖欠隨缺地畝考成摺

奴才廷杰跪　奏爲造報光緒三十年分額徵並拖欠隨缺地畝考成恭摺仰祈　聖鑒事竊查前准戶部咨開各城官兵隨缺地畝應徵租銀租錢各地方官觀無考成任意拖欠以致官兵苦累奏明服徐餘地考成之例辦理造具完欠分數送部考核另案具題又道光十年二月請定考成限期由部奏經戶部議覆經徵各官如于五月內奏銷以後十月開徵以前續報全完者准其扣除免議自十月開徵後再有續報全完者仍飭取承督催各官遲延職名送部查議又准戶部咨開各項地畝租賦務於四月中旬催徵全完造留考成如有全數未徵者亦不得漏報考成卽照十分未完開送承督催各官職名咨部核議以免規避處分地步等因各在案又准軍督部堂咨開因日俄戰事地方被災於歲八月間會同電請外務部代奏懇將鳳凰復州蓋州熊岳牛莊遼陽岫巖　興京及本城等處應徵三十年錢糧概予豁免等因於二十八日承准外務部電開所請豁免各屬錢糧奉　旨著照所請戶部知道欽此欽遵亦在案茲據各城將光緒三十年分額徵並拖欠各項地畝應徵租銀錢文造具已未考成各冊送部前來惟本城正紅鑲紅正白正藍　興京撫順遼陽金州復州義州牛莊錦州屬寧遠廣寧岫巖開原法庫鐵嶺鑲白正白正藍等旗界額徵隨缺考成　興京金州復州義州牛莊廣寧正白第一第二第三巨流河開原鐵嶺正白岫巖正黃鑲紅正白等旗界拖欠隨缺考成各冊前經飭催迄今均未造送其承督催各官職名亦未據開造送部除咨行　盛京將軍衙門嚴催造報飭取承督催各官職名徑行送部查議並將現送到考成冊存部另行分晰造具考成各冊共二本另案送部查核外理合遵章改題爲　奏謹繕清單恭呈　御覽伏乞　皇太后　皇上聖鑒敕部核議施行謹　奏奉　硃批戶部議奏單併發欽此

署盛京將軍廷　奏爲核銷金銀庫光緒三十年分出入銀錢等項數目摺

奴才廷杰跪　奏爲核銷金銀庫光緒三十年分出入銀錢等項數目恭摺仰祈　聖鑒事竊查　盛京部庫出入銀錢各項每年於五月內具題等因在案今據金銀庫掌關防等將光緒三十年正月[illegible]至十二月底止出入銀錢等項造冊呈報前來奴才覆核無異除將送到光緒三十年分奏銷清冊共三本另案咨送戶[illegible]查核外理合遵章改題爲　奏謹繕清單恭呈　御覽伏乞　皇太后　皇上聖鑒敕部該議施行再將軍係奴才署理[illegible][illegible]列銜合併聲明謹　奏請　旨　奉　硃批戶部知道單併發欽此